

Інформація щодо наявних технічних умов:**Інформація щодо виконання технічних умов, вимог Паспорту прив'язки, встановлення ТС: Виконавчі креслення по встановленню ТС внесено до містобудівного кадастру**

під № _____ від «___» _____ 20__ року
 _____ (посада) _____ (підпис, ПІБ)

Примірник № _____

ПАСПОРТ ПРИВ'ЯЗКИ ТИМЧАСОВОЇ СПОРУДИ**№ 00095-ПЧ.11843.0149 (ДУБЛІКАТ)**

Характеристики ТС: Тип: павільйон Архітип: № 4 Площа: 18.00 м²

Функціональне призначення: Продаж тютюнових та алкогольних виробів (без продажу алкогольних виробів)

Місце розташування: м. Київ, Печерський район,
 _____ (поруч із)

вул. Велика Васильківська, буд. №145/1

Замовник: ПРИВАТНЕ ПІДПРИЄМСТВО «ЖАННА-ФЛОРА»

Термін дії:З « 3 » лютого **2017 року**До « 3 » лютого **2022 року**

Строк дії паспорта прив'язки становить 5 років за умови сплати суб'єктом господарювання за договором щодо пайової участі в утриманні об'єкта благоустрою № 00095-ПЧ.11843.0149.

Актуальна інформація щодо дії паспорта прив'язки доступна при зчитуванні QR-коду

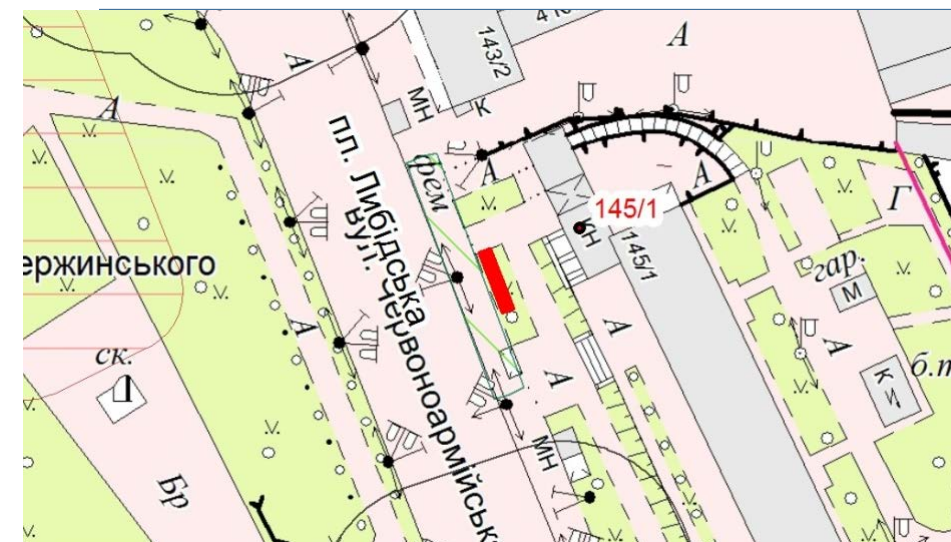
**Ситуаційна схема розташування ТС****Подовження дії:**

Термін дії подовжено до « » _____ **20__ року**

(посада)

(підпис, ПІБ)

М.П.

на підставі сплати від «___» _____ 20__ року за договором щодо пайової участі № 00095-ПЧ.11843.0149 від 03.02.2017 р. за період з _____ по _____

Термін дії подовжено до « » _____ **20__ року**

(посада)

(підпис, ПІБ)

М.П.

на підставі сплати від «___» _____ 20__ року за договором щодо пайової участі № 00095-ПЧ.11843.0149 від 03.02.2017 р. за період з _____ по _____

Термін дії подовжено до « » _____ **20__ року**

(посада)

(підпис, ПІБ)

М.П.

на підставі сплати від «___» _____ 20__ року за договором щодо пайової участі № 00095-ПЧ.11843.0149 від 03.02.2017 р. за період з _____ по _____

Термін дії подовжено до « » _____ **20__ року**

(посада)

(підпис, ПІБ)

М.П.

на підставі сплати від «___» _____ 20__ року за договором щодо пайової участі № 00095-ПЧ.11843.0149 від 03.02.2017 р. за період з _____ по _____

Ескіз фасадів

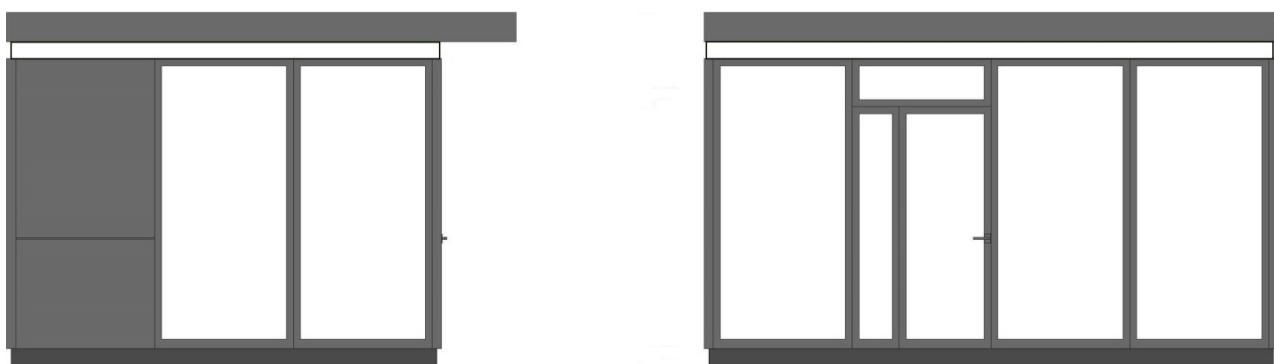

Основний колір конструкції тимчасової споруди – сірий (код кольору RAL 7043).
Кольорова смуга, яка містить інформацію про продукцію або послуги, які реалізуються та надаються у ТС – синього кольору (код кольору RAL 5017).

Схема благоустрою



Схема розміщення ТС М 1:500



Схема розміщення ТС та схема благоустрою прилеглої території виконані на чинній топографо-геодезичній основі у масштабі 1:500, складені ГАП Кабашною Ю.М. (кваліфікаційний сертифікат АА №000901)

Погоджено:

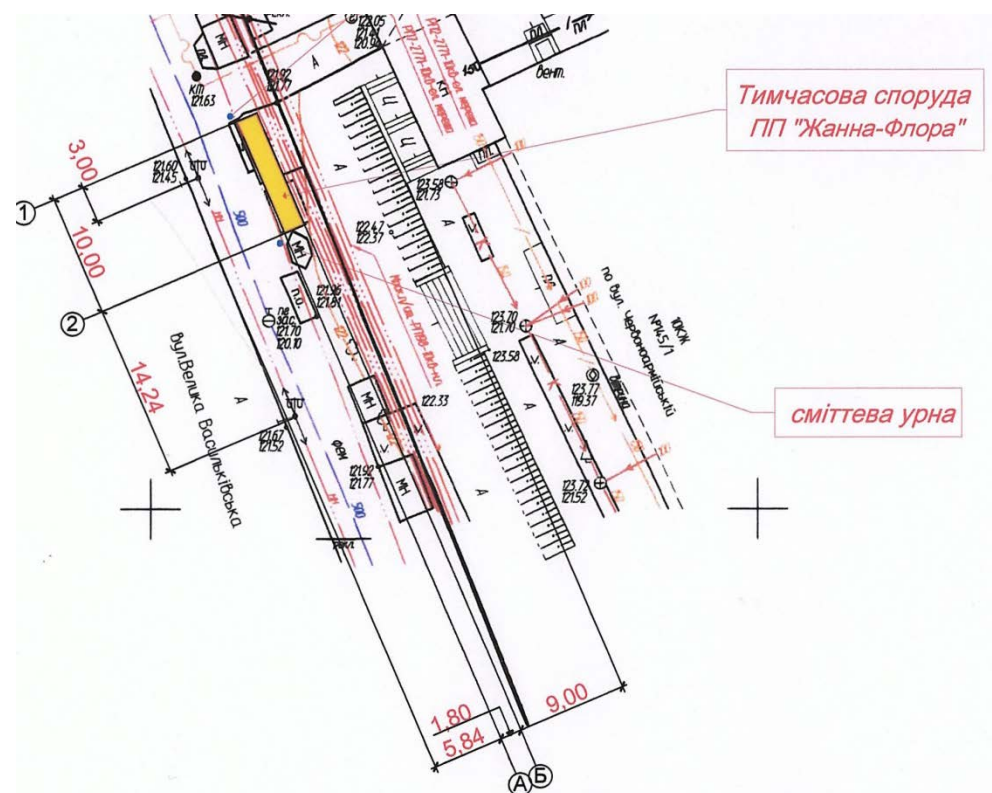
ГУ НП в м. Києві
КП ШЕУ Печерського району м.Києва

Надані Заявником документи зберігаються в Департаменті містобудування та архітектури

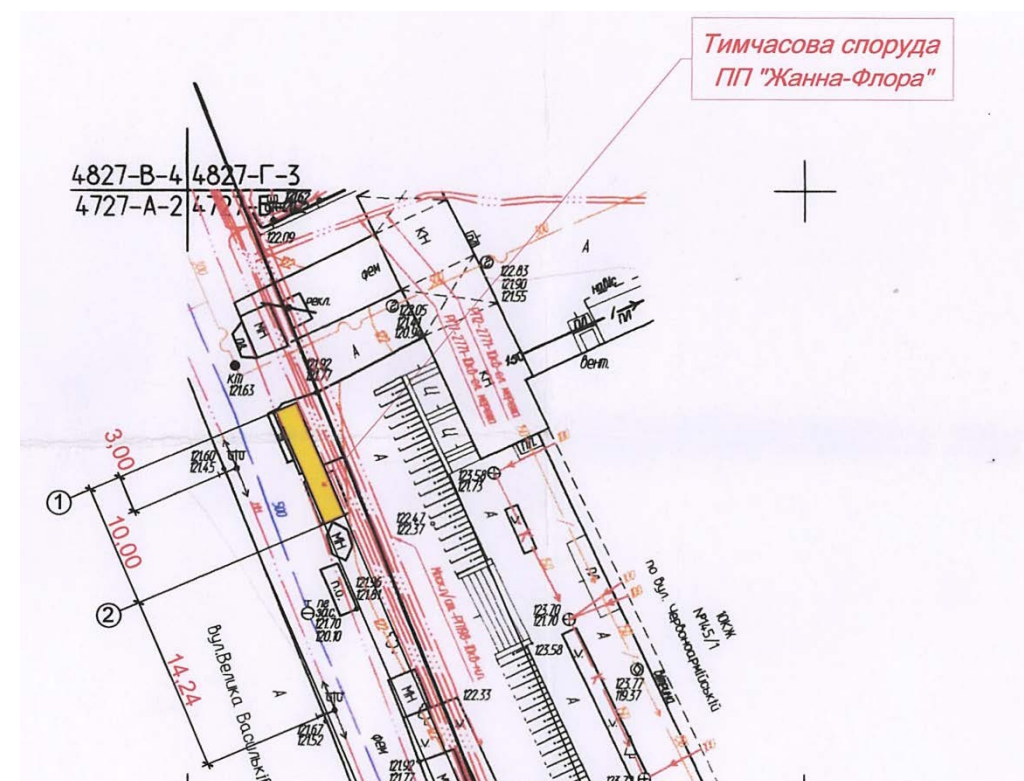
Заступник начальника управління – начальник відділу з питань розміщення тимчасових споруд та погодження місць розміщення рекламних засобів

Потребує погодження:

ПАТ "АК "Київводоканал"*
ПАТ «Київгаз»*
ПАТ «Київенерго»*

*Заявником укладено договір страхування ризиків від 20.10.2016 р. № 4-201016-45 у відповідності до п. 3 рішення Київської міської ради від 17.03.2016 №237/237

Інформація щодо наявних технічних умов:**Інформація щодо виконання технічних умов, вимог Паспорту прив'язки, встановлення ТС: Виконавчі креслення по встановленню ТС внесено до містобудівного кадастру**

під № _____ від «___» _____ 20__ року

(посада)

(підпис, ПІБ)

Примірник № _____

ПАСПОРТ ПРИВ'ЯЗКИ ТИМЧАСОВОЇ СПОРУДИ**№ 00097-ПЧ.11843.0156 (ДУБЛІКАТ)****Характеристики ТС:** Тип: павільйон Архітип: № 4 Площа: 17.57 м²**Функціональне призначення:** Інше функціональне використання**Місце розташування:** м. Київ, Печерський район,
(поруч із)вул. Велика Васильківська, буд. №145/1**Замовник:** ФОП Ткач Юрій Борисович**Термін дії:****З «13» грудня 2016 року****До «13» грудня 2021 року**

Строк дії паспорта прив'язки становить 5 років за умови сплати суб'єктом господарювання за договором щодо пайової участі в утриманні об'єкта благоустрою № 00097-ПЧ.11843.0156.

Актуальна інформація щодо дії паспорта прив'язки доступна при зчитуванні QR-коду

Пайову участь

за договором щодо пайової участі (внеску) власників тимчасових споруд в утриманні об'єктів благоустрою м. Києва № 00097-ПЧ.11843.0156 від «13» грудня 2016 року сплачено за період:

З 13.12.2016**До 28.06.2020****Подовження дії:****Термін дії подовжено до «___» _____ 20__ року**

(посада)

(підпис, ПІБ)

М.П.

на підставі сплати від «___» _____ 20__ року за договором щодо пайової участі № 00097-ПЧ.11843.0156 від 13.12.2016р. за період з _____ по _____

Термін дії подовжено до «___» _____ 20__ року

(посада)

(підпис, ПІБ)

М.П.

на підставі сплати від «___» _____ 20__ року за договором щодо пайової участі № 00097-ПЧ.11843.0156 від 13.12.2016р. за період з _____ по _____

Термін дії подовжено до «___» _____ 20__ року

(посада)

(підпис, ПІБ)

М.П.

на підставі сплати від «___» _____ 20__ року за договором щодо пайової участі № 00097-ПЧ.11843.0156 від 13.12.2016р. за період з _____ по _____

Термін дії подовжено до «___» _____ 20__ року

(посада)

(підпис, ПІБ)

М.П.

на підставі сплати від «___» _____ 20__ року за договором щодо пайової участі № 00097-ПЧ.11843.0156 від 13.12.2016р. за період з _____ по _____

Ситуаційна схема розташування ТС

Ескіз фасадів

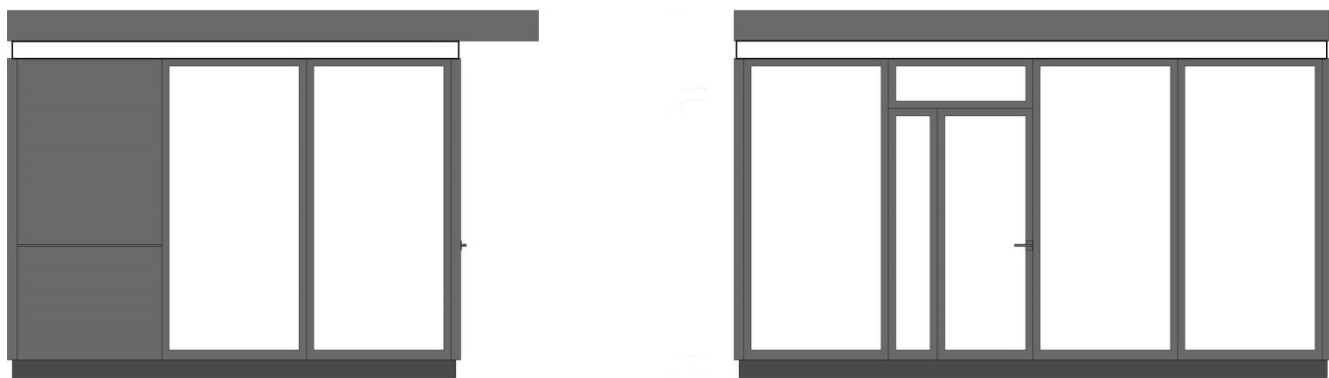

Основний колір конструкції тимчасової споруди – сірий (код кольору RAL 7043).
Кольорова смуга, яка містить інформацію про продукцію або послуги, які реалізуються та надаються у ТС – сірого кольору (код кольору RAL 7040).

Схема розміщення ТС М 1:500



Схема благоустрою



Габаритні розміри ТС: довжина – 6,70 м., ширина – 2,70 м.

Схема розміщення ТС та схема благоустрою прилеглої території виконані на чинній топографо-геодезичній основі у масштабі 1:500, складені ГАП Кабашною Ю.М. (кваліфікаційний сертифікат АА №000901)

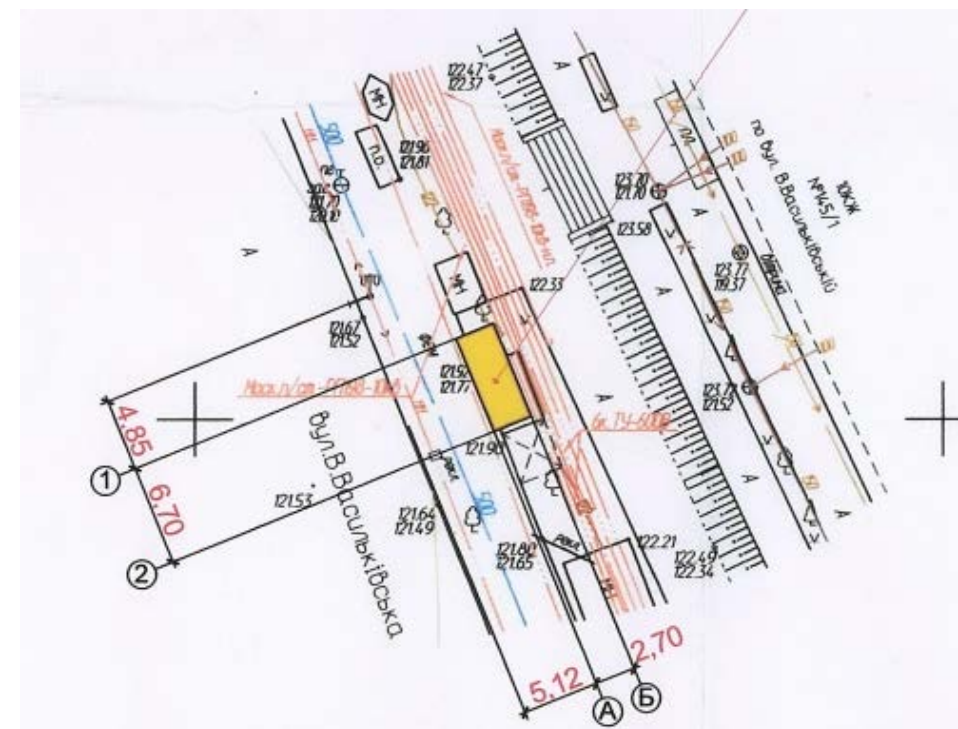
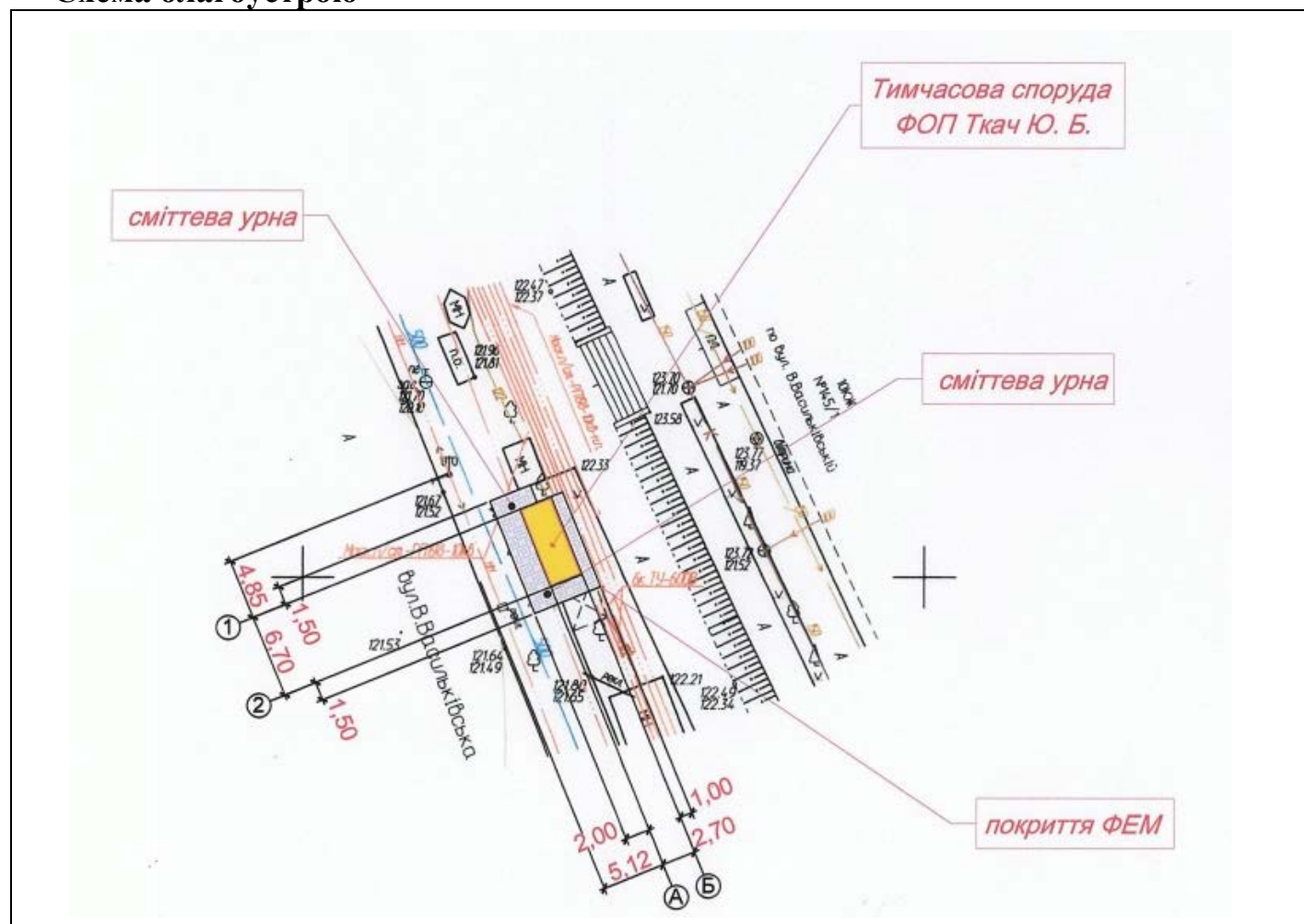
Погоджено:

КП ШЕУ Печерського району м. Києва
ГУ НП в м. Києві

Надані Заявником документи
зберігаються в Департаменті
містобудування та архітектури

Заступник начальника
управління – начальник відділу з
питань розміщення тимчасових
споруд та погодження місць
розміщення рекламних засобів

Потребує погодження:

ПАТ "АК "Київводоканал"*
ПАТ «Київгаз»*
ПАТ «Київенерго»*

*Заявником укладено договір страхування ризиків від 22.11.2016 р. № 8-221116-45 у відповідності до п. 3 рішення Київської міської ради від 17.03.2016 №237/237.

Інформація щодо наявних технічних умов:**Інформація щодо виконання технічних умов, вимог Паспорту прив'язки, встановлення ТС: Виконавчі креслення по встановленню ТС внесено до містобудівного кадастру**

під № _____ від «___» _____ 20__ року

(посада)

(підпис, ПІБ)

Примірник № _____

ПАСПОРТ ПРИВ'ЯЗКИ ТИМЧАСОВОЇ СПОРУДИ**№ 00099-ПЧ.11843.0157 (ДУБЛІКАТ)****Характеристики ТС:** Тип: павільйон Архітип: № 4 Площа: 18 м²**Функціональне призначення:** Заклади швидкого харчування**Місце розташування:** м. Київ, Печерський район,
(поруч із)вул. Велика Васильківська, буд. №145/1**Замовник:** ТОВ "Український хліб-1"**Термін дії:****З « 02 » грудня 2016 року****До « 02 » грудня 2021 року**

Строк дії паспорта прив'язки становить 5 років за умови сплати суб'єктом господарювання за договором щодо пайової участі в утриманні об'єкта благоустрою № 00099-ПЧ.11843.0157.

Пайову участь

за договором щодо пайової участі (внеску) власників тимчасових споруд в утриманні об'єктів благоустрою м. Києва № 00099-ПЧ.11843.0157 від « 02 » грудня 2016 року сплачено за період:

З 02.12.2016**До 25.06.2017**

Актуальна інформація щодо дії паспорта прив'язки доступна при зчитуванні QR-коду

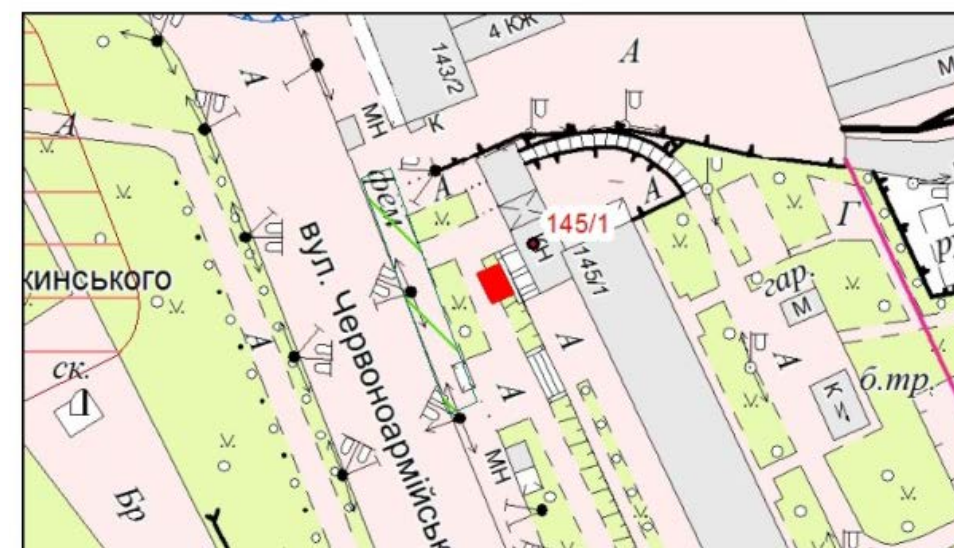
**Ситуаційна схема розташування ТС****Подовження дії:****Термін дії подовжено до « ___ » _____ 20__ року**

(посада)

(підпис, ПІБ)

М.П.

на підставі сплати від «___» _____ 20__ року за договором щодо пайової участі № 00099-ПЧ.11843.0157 від 02.12.2016 р. за період з _____ по _____

Термін дії подовжено до « ___ » _____ 20__ року

(посада)

(підпис, ПІБ)

М.П.

на підставі сплати від «___» _____ 20__ року за договором щодо пайової участі № 00099-ПЧ.11843.0157 від 02.12.2016 р. за період з _____ по _____

Термін дії подовжено до « ___ » _____ 20__ року

(посада)

(підпис, ПІБ)

М.П.

на підставі сплати від «___» _____ 20__ року за договором щодо пайової участі № 00099-ПЧ.11843.0157 від 02.12.2016 р. за період з _____ по _____

Термін дії подовжено до « ___ » _____ 20__ року

(посада)

(підпис, ПІБ)

М.П.

на підставі сплати від «___» _____ 20__ року за договором щодо пайової участі № 00099-ПЧ.11843.0157 від 02.12.2016 р. за період з _____ по _____

Ескіз фасадів (ДУБЛІКАТ)

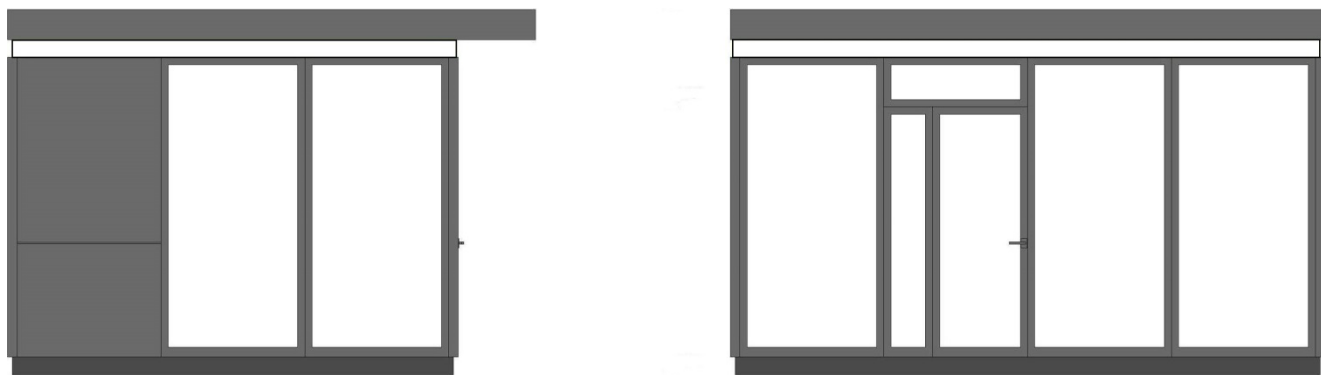

Основний колір конструкції тимчасової споруди – сірий (код кольору RAL 7043).
Кольорова смуга, яка містить інформацію про продукцію або послуги, які реалізуються та надаються у ТС – коричневого кольору (код кольору RAL 8004).

Схема розміщення ТС М 1:500 (ДУБЛІКАТ)



Схема благоустрою



Схема розміщення ТС та схема благоустрою прилеглої території виконані на чинній топографо-геодезичній основі у масштабі 1:500, складені ГАП Гончаровим А.О. (кваліфікаційний сертифікат АА №000131)

Погоджено:
ПАТ «Київенерго»

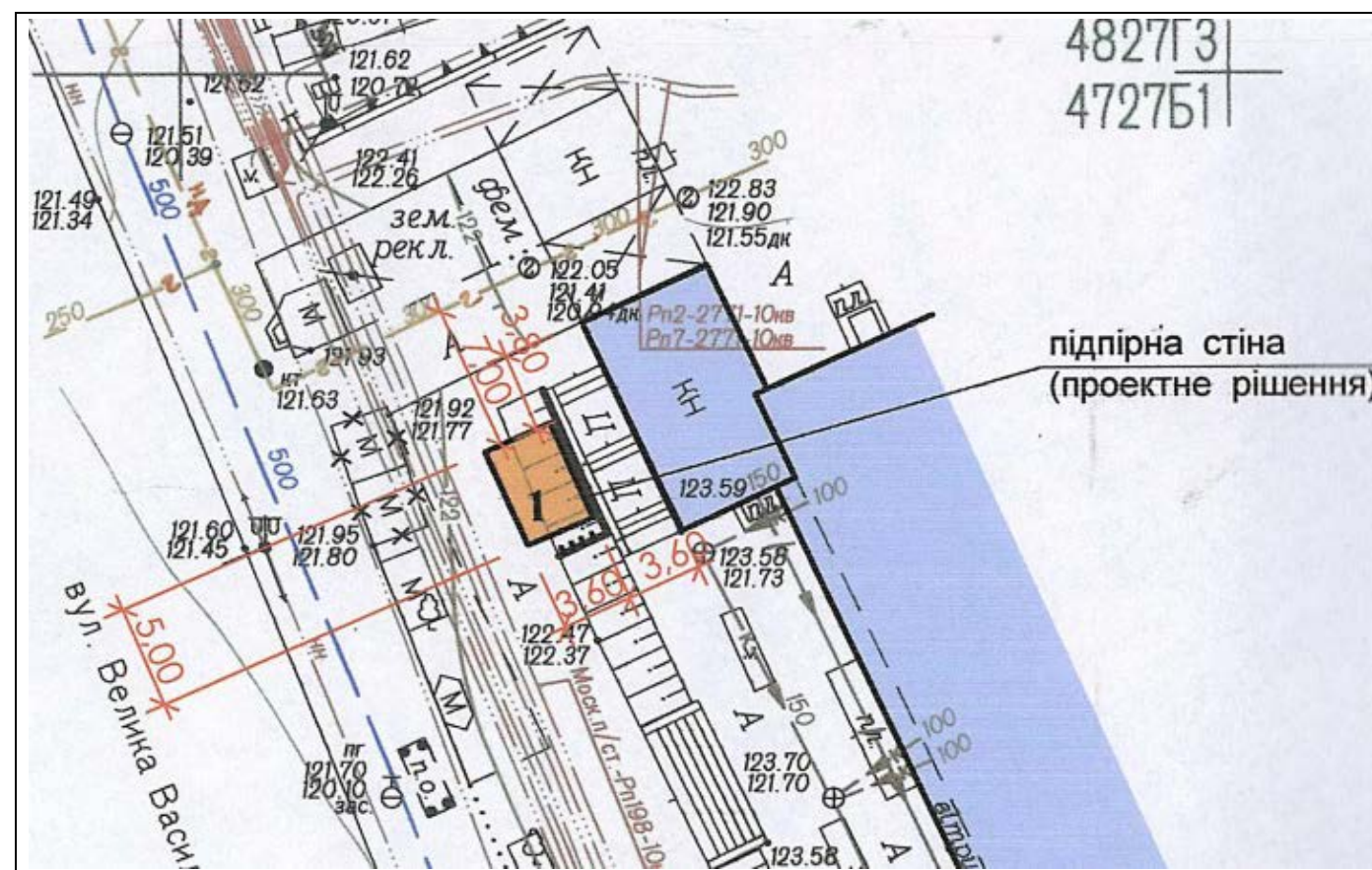
Надані Заявником документи зберігаються в Департаменті містобудування та архітектури

Начальник відділу з питань реклами та тимчасових споруд (МАФ)

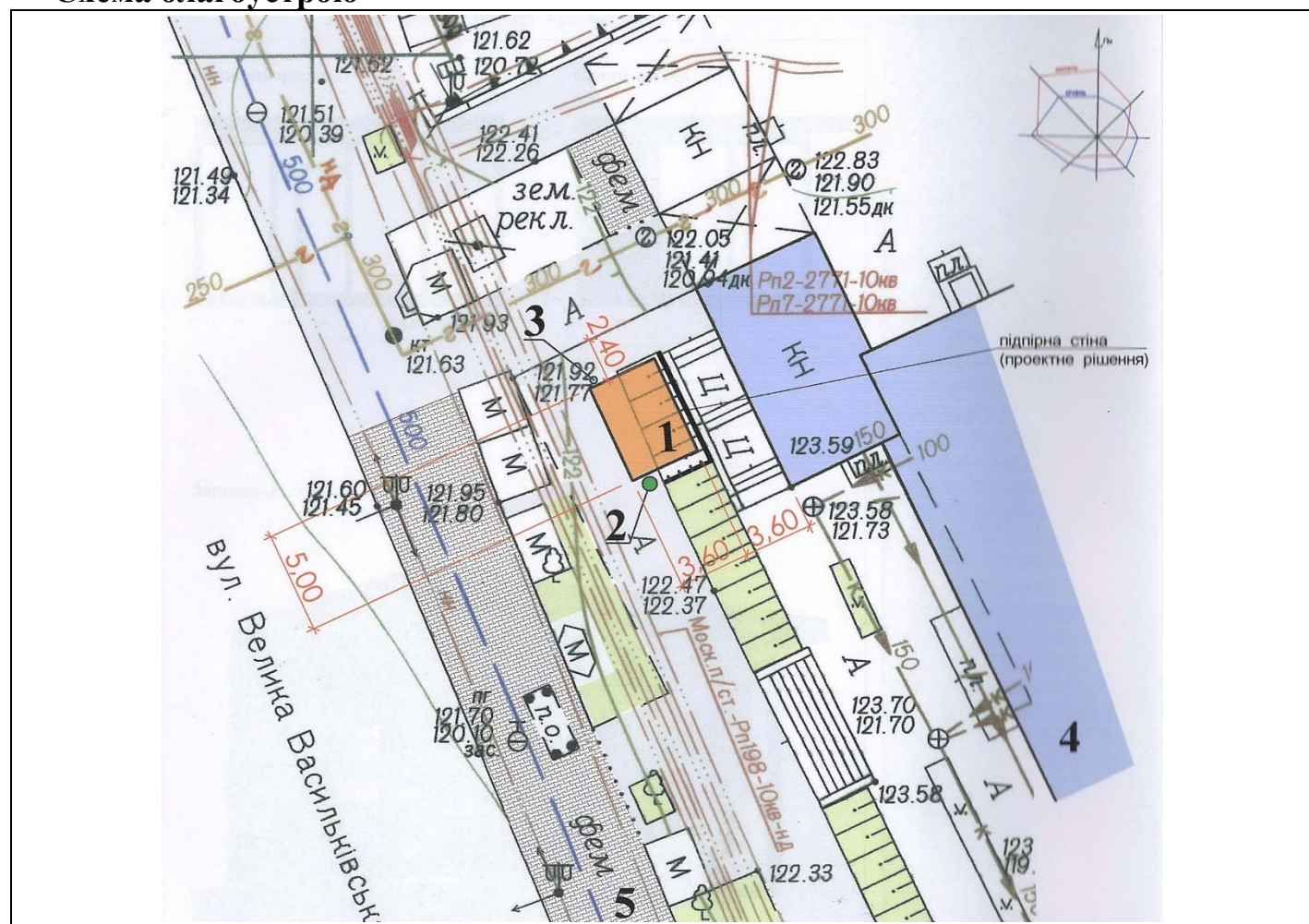
Потребує погодження:
Балансоутримувач території
ПАТ «СУППР»

Інформація щодо наявних технічних умов:**Інформація щодо виконання технічних умов, вимог Паспорту прив'язки, встановлення ТС: Виконавчі креслення по встановленню ТС внесено до містобудівного кадастру**

під № _____ від «___» _____ 20__ року

(посада)

(підпис, ПІБ)

Примірник № _____

ПАСПОРТ ПРИВ'ЯЗКИ ТИМЧАСОВОЇ СПОРУДИ**№ 00108-ПЧ.11843.0184 (ДУБЛІКАТ)****Характеристики ТС:** Тип: павільйон Архітип: № 2 Площа: 9.78 м²**Функціональне призначення:** Заклади швидкого харчування**Місце розташування:** м. Київ, Печерський район,
(поруч із)вул. Велика Васильківська, буд. №145/1**Замовник:** ТОВ "Український хліб-1"**Термін дії:****З « 02 » грудня 2016 року****До « 02 » грудня 2021 року**

Строк дії паспорта прив'язки становить 5 років за умови сплати суб'єктом господарювання за договором щодо пайової участі в утриманні об'єкта благоустрою № 00108-ПЧ.11843.0184.

Пайову участь

за договором щодо пайової участі (внеску) власників тимчасових споруд в утриманні об'єктів благоустрою м. Києва № 00108-ПЧ.11843.0184 від « 02 » грудня 2016 року сплачено за період:

З 02.12.2016**До 25.06.2017**

Актуальна інформація щодо дії паспорта прив'язки доступна при зчитуванні QR-коду

**Ситуаційна схема розташування ТС****Подовження дії:****Термін дії подовжено до « ___ » _____ 20__ року**

(посада)

(підпис, ПІБ)

М.П.

на підставі сплати від «___» _____ 20__ року за договором щодо пайової участі № 00108-ПЧ.11843.0184 від 02.12.2016 р. за період з _____ по _____

Термін дії подовжено до « ___ » _____ 20__ року

(посада)

(підпис, ПІБ)

М.П.

на підставі сплати від «___» _____ 20__ року за договором щодо пайової участі № 00108-ПЧ.11843.0184 від 02.12.2016 р. за період з _____ по _____

Термін дії подовжено до « ___ » _____ 20__ року

(посада)

(підпис, ПІБ)

М.П.

на підставі сплати від «___» _____ 20__ року за договором щодо пайової участі № 00108-ПЧ.11843.0184 від 02.12.2016 р. за період з _____ по _____

Термін дії подовжено до « ___ » _____ 20__ року

(посада)

(підпис, ПІБ)

М.П.

на підставі сплати від «___» _____ 20__ року за договором щодо пайової участі № 00108-ПЧ.11843.0184 від 02.12.2016 р. за період з _____ по _____

Ескіз фасадів (ДУБЛІКАТ)

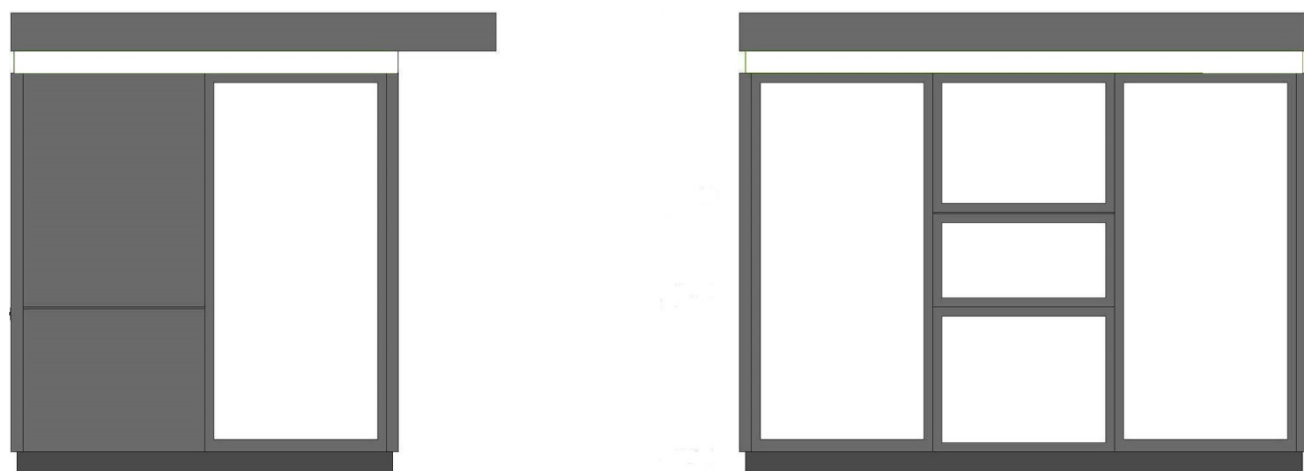

Основний колір конструкції тимчасової споруди – сірий (код кольору RAL 7043).
Кольорова смуга, яка містить інформацію про продукцію або послуги, які реалізуються та надаються у ТС – коричневого кольору (код кольору RAL 8004).

Схема розміщення ТС М 1:500 (ДУБЛІКАТ)



Схема благоустрою



Схема розміщення ТС та схема благоустрою прилеглої території виконані на чинній топографо-геодезичній основі у масштабі 1:500, складені ГАП Гончаровим А.О. (кваліфікаційний сертифікат АА №000131)

Погоджено:
ПАТ «Київенерго»

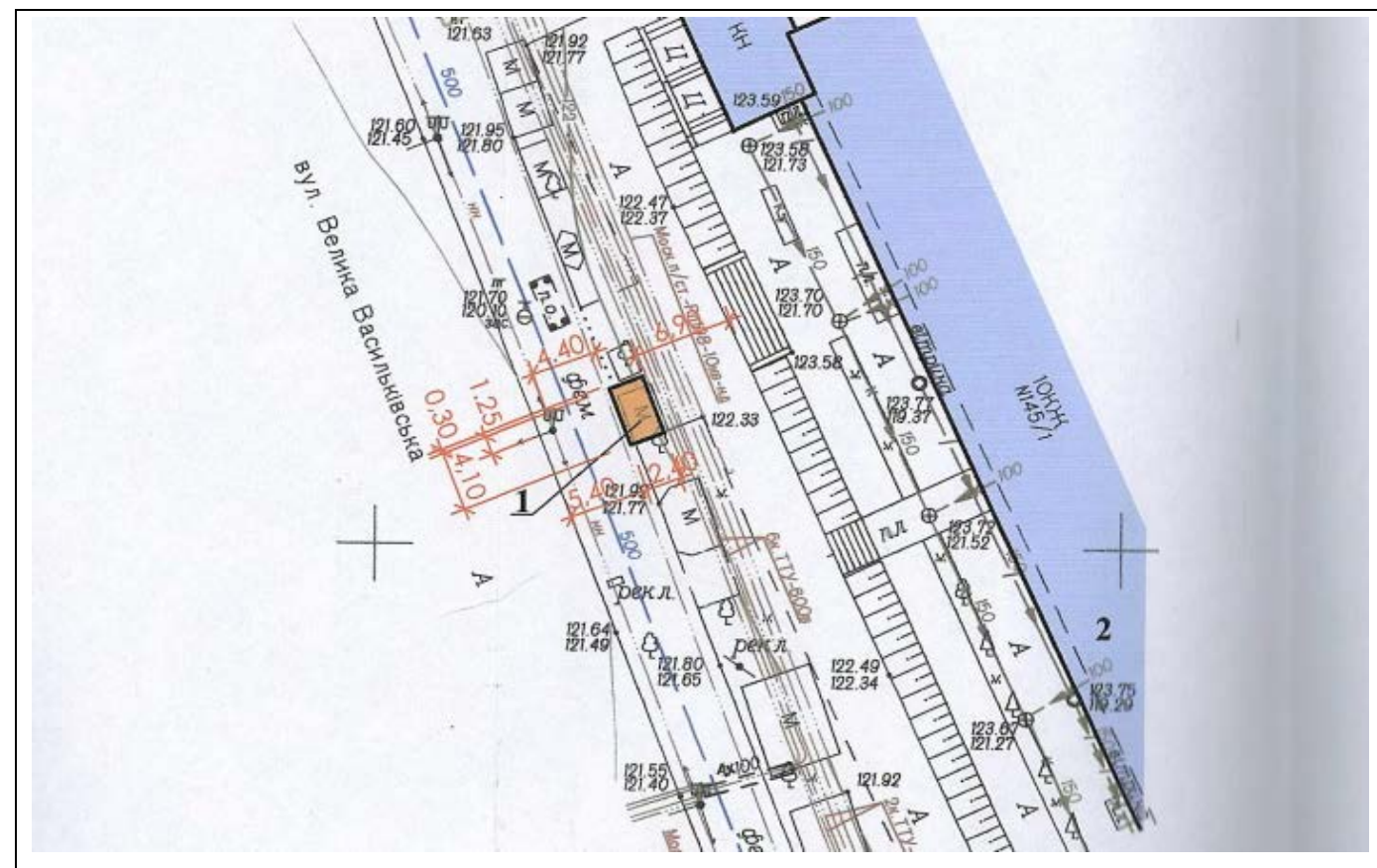
Надані Заявником документи
зберігаються в Департаменті
містобудування та архітектури

Начальник відділу з питань
реклами та тимчасових споруд
(МАФ)

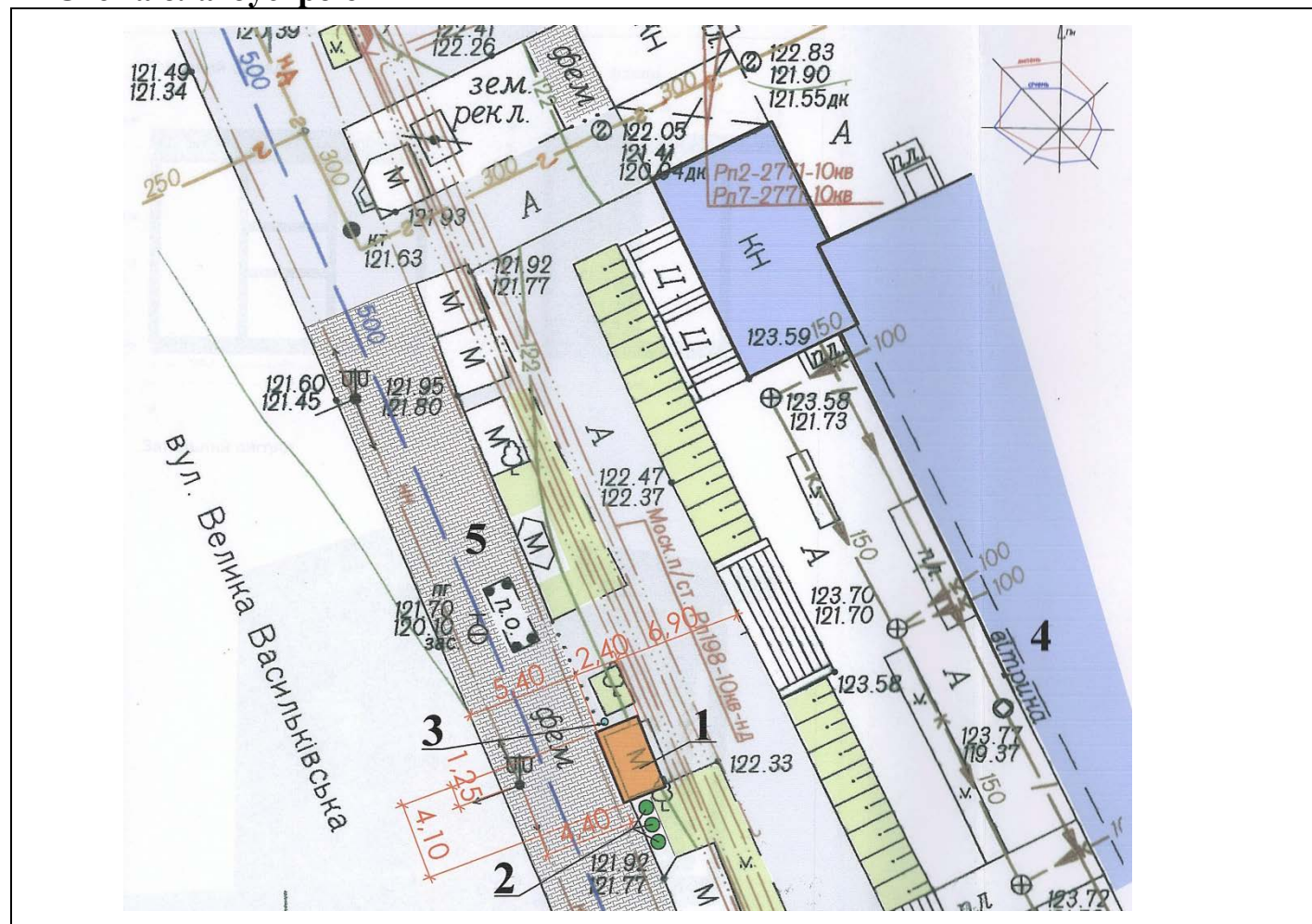
Потребує погодження:
Балансоутримувач території
Комунальна корпорація «Київавтодор»
ГУ НП в м. Києві