



УКРАЇНА
КУ «КРЕМІНСЬКИЙ РАЙОННИЙ ЦЕНТР ПЕРВИННОЇ МЕДИКО –
САНІТАРНОЇ ДОПОМОГИ»

вул. Перемоги, 1А, м. Кременна, 92905, Україна,
тел.: (06454)3-14-43
E-mail: krem.centrpmsp@gmail.com

№ 302
Від « 03 » 03 2017р.

Голові Кременської
районної ради
Прокопенку В.М.

На Ваш запит від 27.02.2017р. №01.01-39/36 щодо надання інформації стосовно земельних ділянок, які перебувають у комунальній власності, а саме на балансі комунальної установи адміністрація КУ «Кременський РЦПМ-СД» надає інформацію (Додаток 1).

Головний лікар

В.В.Андрійчук

Перелік земельних ділянок КУ «Кремінський РЦПМ-СД»

Кадастровий номер земельної ділянки	Місце розташування	Розмір земельної ділянки (г)	Цільове призначення земельної ділянки
4422655400:30:001:0830	с.Красноріченське, вул.Калинова (Калініна), 1	1,6270	Для будівництва та обслуговування закладів охорони здоров'я та соціальної допомоги в постійне користування
4421681000:04:001:0660	с.Варварівка, вул.Шкільна (Піонерська), 2	0,0505	Для будівництва та обслуговування закладів охорони здоров'я та соціальної допомоги в постійне користування
4421684300:06:001:0784	с.Новоастряхань, вул.Центральна (Леніна), 38	0,267	Для будівництва та обслуговування закладів охорони здоров'я та соціальної допомоги в постійне користування
4421685400:07:001:0345	с.Новокраснянка, вул.Центральна (Леніна), 85А	0,0143	Для будівництва та обслуговування закладів охорони здоров'я та соціальної допомоги в постійне користування
4421686500:04:001:0503	с.Новомикільськ, вул.Гагаріна, 1А	0,05	Для будівництва та обслуговування закладів охорони здоров'я та соціальної допомоги в постійне користування
4421687000:06:001:0206	с.Булгаківка, вул.Центральна (Советська), 22В	0,0136	Для будівництва та обслуговування закладів охорони здоров'я та соціальної допомоги в постійне користування
4421682600:03:003:0148	с.Михайлівка, вул.Центральна (Леніна), 128	0,0253	Для будівництва та обслуговування закладів охорони здоров'я та соціальної допомоги в постійне користування
4421682200:09:001:0028	с.Макіївка, вул.Шкільна, 11	0,0765	Для будівництва та обслуговування закладів охорони здоров'я та соціальної допомоги в постійне користування
4421684500:05:001:0254	с.Нововодяне, вул.Центральна, 52	0,0188	Для будівництва та обслуговування закладів охорони здоров'я та соціальної допомоги в постійне користування
4421681300:02:001:0104	с.Климівка, пров.Набережний, 2	0,0407	Для будівництва та обслуговування закладів охорони здоров'я та соціальної допомоги в постійне користування

В.В. Андрійчук

Головний лікар

В.В. Андрійчук

Кадастровий план земельної ділянки

Кадастровий номер земельної ділянки 4421681300:02:001:0104

№ ділянки	площа, кв. м	площа, кв. м	площа, кв. м	площа, кв. м	площа, кв. м
1	2	4	3	5	6
0.0078	0.0048	0.0010	0.0027		

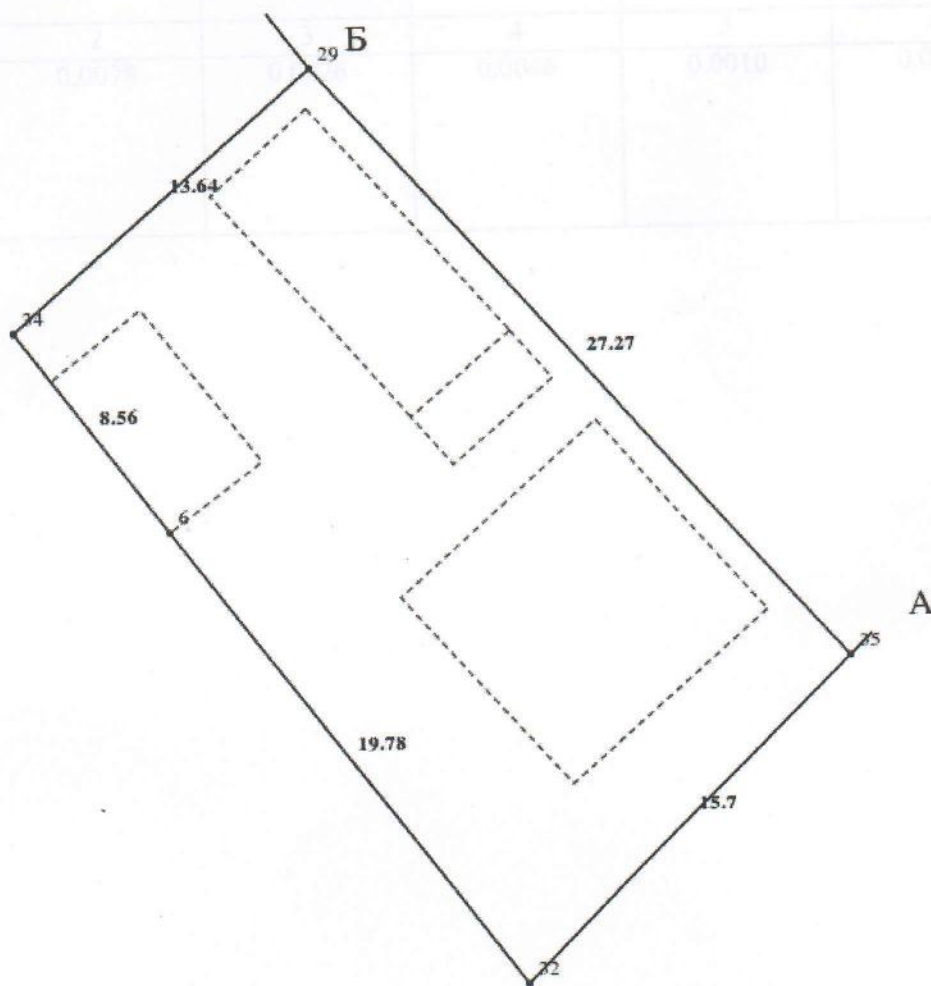

Масштаб 1: 250

Опис меж:

Умовні позначення:

Від А до Б Голубівська сільська рада;

Від Б до А садиба №1 по пров. Набережний;

Експлікація земельних угідь:

Всього земель, гектарів	У тому числі за земельними угіддями, гектарів:				
	капітальна одноповерхова;	капітальна одноповерхова;	капітальна одноповерхова;	капітальна одноповерхова;	під проїздами, проходами та площадками;
1	2	3	4	5	6
Площа земельної ділянки, гектарів 0.0407	0.0078	0.0026	0.0046	0.0010	0.0247

Відомості про обмеження у використанні земельної ділянки

Відомості про обмеження у використанні земельної ділянки, встановлені Порядком ведення Державного земельного кадастру, затвердженого Постановою Кабінету міністрів України від 17.10.2012 №.1051, не зареєстровані.

Відомості про державного кадастрового реєстратора (нотаріуса), який надав витяг з Державного земельного кадастру про земельну ділянку

Витяг підготував та надав Л. А. Заморена, Відділ Держземагентства у Кременському районі

Підпис:

М.П.



Масштаб 1:250

Кадастровий план земельної ділянки

Кадастровий номер земельної ділянки 4421682600:03:003:0148

№	Назва	Площа
1	Земельна ділянка	0,0158

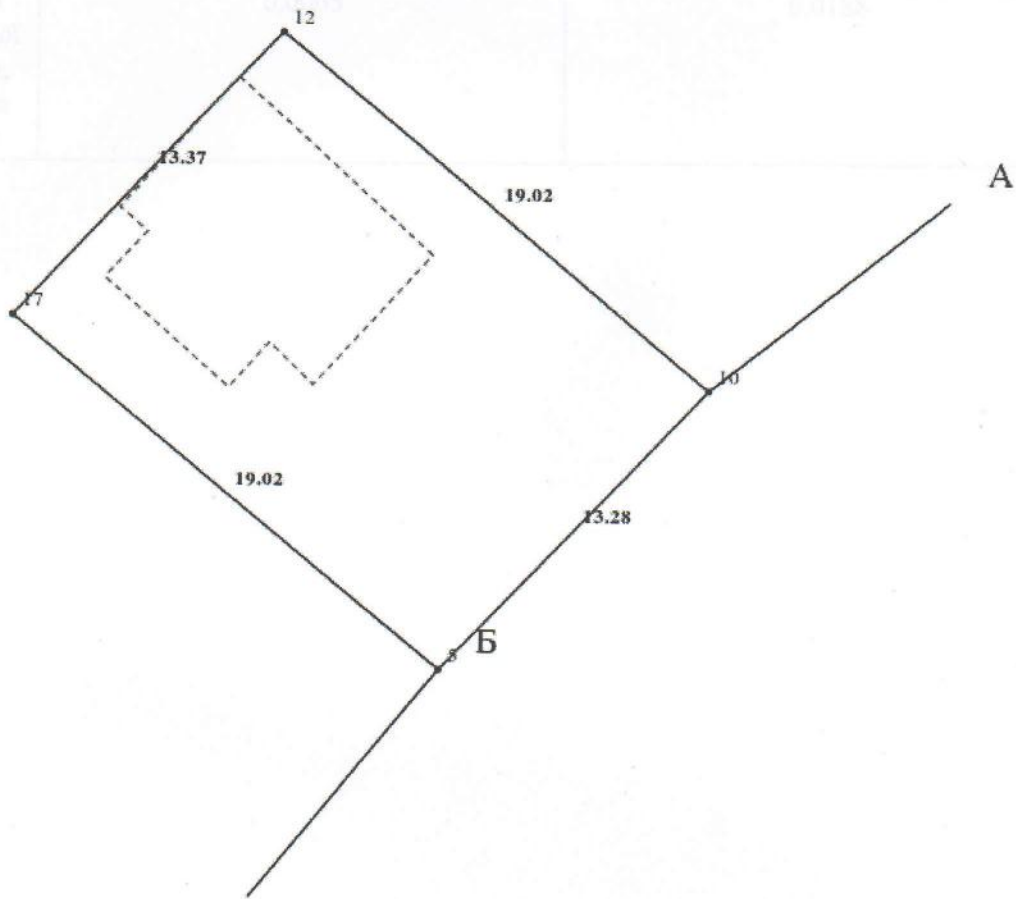

Масштаб 1: 250

Опис меж:

Від А до Б Михайлівська сільська рада;

Від Б до А Михайлівська сільська рада;

Умовні позначення:

Експлікація земельних угідь:

Всього земель, гектарів	У тому числі за земельними угіддями, гектарів:	
	капітальна одноповерхова;	капітальна одноповерхова;
1	2	3
Площа земельної ділянки, гектарів 0.0253	0.0065	0.0188

ВИТЯГ

з Державного земельного кадастру про земельну ділянку

Номер витягу НВ-4401006512015
Дата формування 16.01.2015
Надано на заяву (запит) КУ "Кремінський РЦ ПМ-СД"
16.01.2015, ЗВ-4401037162015

Дані, за якими здійснювався пошук інформації у Державному земельному кадастрі

Кадастровий номер земельної ділянки 4421681300:02:001:0104

Загальні відомості про земельну ділянку

Кадастровий номер 4421681300:02:001:0104
Місце розташування (адміністративно-територіальна одиниця) Луганська область, Кремінський район, с. Климівка, провулок Набережний, 2
Цільове призначення: 03.03
Категорія земель Землі житлової та громадської забудови
Вид використання земельної ділянки для будівництва та обслуговування будівель закладів охорони здоров'я та соціальної допомоги
Форма власності Комунальна власність
Площа земельної ділянки, гектарів 0.0407

Відомості про державну реєстрацію земельної ділянки

Інформація про документацію із землеустрою, на підставі якої здійснена державна реєстрація земельної ділянки

Технічна документація із землеустрою щодо встановлення (відновлення) меж земельної ділянки в натурі (на місцевості), 09.07.2014; Луганська регіональна філія ДП "Центр ДЗК" Кремінський відділ, Зіновий Андрій

Орган, який зареєстрував земельну ділянку Відділ Держземагентства у Кремінському районі

Дата державної реєстрації земельної ділянки 16.01.2015

Відомості про обмеження у використанні земельної ділянки
Відомості про обмеження у використанні земельної ділянки, встановлені Порядком ведення
Державного земельного кадастру, затвердженого Постановою Кабінету міністрів України від
17.10.2012 No.1051, не зареєстровані.

Відомості про державного кадастрового реєстратора (нотаріуса), який надав витяг з Державного
земельного кадастру про земельну ділянку
Витяг підготував та Л. А. Заморена, Відділ Держземагентства у Кременському районі
надав

Підпис:

М.П.



Кадастровий план земельної ділянки

Кадастровий номер земельної ділянки 4421655400:30:001:0830

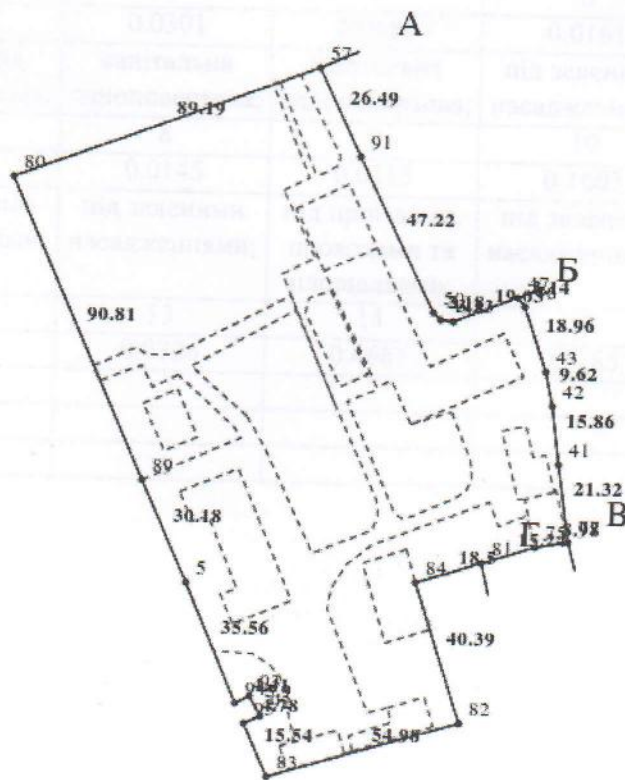

Масштаб 1: 2000

Опис меж:

Від А до Б садиба №2 по вул. Шевченко;
Від Б до В садиба №3 по пров. Щорса;
Від В до Г садиба №1 по пров. Щорса;
Від Г до А Красноріченська селищна рада;

Умовні позначення:

Експлікація земельних угідь:

Усього земель, гектарів	У тому числі за земельними угіддями, гектарів:				
	капітальна одноповерхова;	капітальна одноповерхова;	капітальна одноповерхова;	капітальна одноповерхова;	капітальна одноповерхова;
1	2	3	4	5	6
Площа земельної ділянки, гектарів 1.6270	0.0564	0.0301	0.0989	0.0161	0.0110
	капітальна одноповерхова;	капітальна одноповерхова;	капітальна одноповерхова;	під зеленими насадженнями;	під зеленими насадженнями;
	7	8	9	10	11
	0.0282	0.0145	0.0115	0.1603	0.1502
	під зеленими насадженнями;	під зеленими насадженнями;	під проїздами, проходами та площадками;	під зеленими насадженнями;	капітальна одноповерхова;
	12	13	14	15	16
	0.0216	0.0726	0.4665	0.0185	0.0141
	інші				
17					
0.4565					

Відомості про Державного кадастрового реєстратора, який склав кадастровий план земельної ділянки

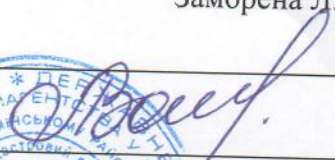
Прізвище та ініціали Державного кадастрового реєстратора, який склав кадастровий план земельної ділянки	Заморена Л. А.
Підпис Державного кадастрового реєстратора, який склав кадастровий план земельної ділянки	



ВИТЯГ

з Державного земельного кадастру про земельну ділянку

Номер витягу НВ-4401006862015
Дата формування 19.01.2015
Надано на заяву (запит) КУ "Кремінський РЦ ПМ-СД"
16.01.2015, ЗВ-4401037102015

Дані, за якими здійснювався пошук інформації у Державному земельному кадастрі

Кадастровий номер земельної ділянки 4421684300:06:001:0784

Загальні відомості про земельну ділянку

Кадастровий номер 4421684300:06:001:0784
Місце розташування (адміністративно-територіальна одиниця) Луганська область, Кремінський район, с. Новоастрхань, вулиця Леніна, 38
Цільове призначення: Охорони здоров'я і соціальних послуг
Категорія земель Землі житлової та громадської забудови
Вид використання земельної ділянки для утримання Новоастрханської сільської лікарської амбулаторії загальної практики - сімейної медицини
Форма власності Комунальна власність
Площа земельної ділянки, гектарів 0.2697

Відомості про державну реєстрацію земельної ділянки

Інформація про документацію із землеустрою, на підставі якої здійснена державна реєстрація земельної ділянки Технічна документація із землеустрою щодо встановлення (відновлення) меж земельної ділянки в натурі (на місцевості), 15.09.2014; Луганська регіональна філія ДП "Центр ДЗК" Кремінський відділ, Кременчуцька Олена Володимирівна

Орган, який зареєстрував земельну ділянку Відділ Держземагентства у Кремінському районі
Дата державної реєстрації земельної ділянки 19.01.2015

Відомості про обмеження у використанні земельної ділянки

Відомості про обмеження у використанні земельної ділянки, встановлені Порядком ведення Державного земельного кадастру, затвердженого Постановою Кабінету міністрів України від 17.10.2012 №.1051, не зареєстровані.

Відомості про державного кадастрового реєстратора (нотаріуса), який надав витяг з Державного земельного кадастру про земельну ділянку

Витяг підготував та надав Л. А. Заморена, Відділ Держземагентства у Кременському районі

Підпис:

М.П.



Мартинко І. Ю. 2013

Кадастровий план земельної ділянки

Кадастровий номер земельної ділянки 4421684300:06:001:0784

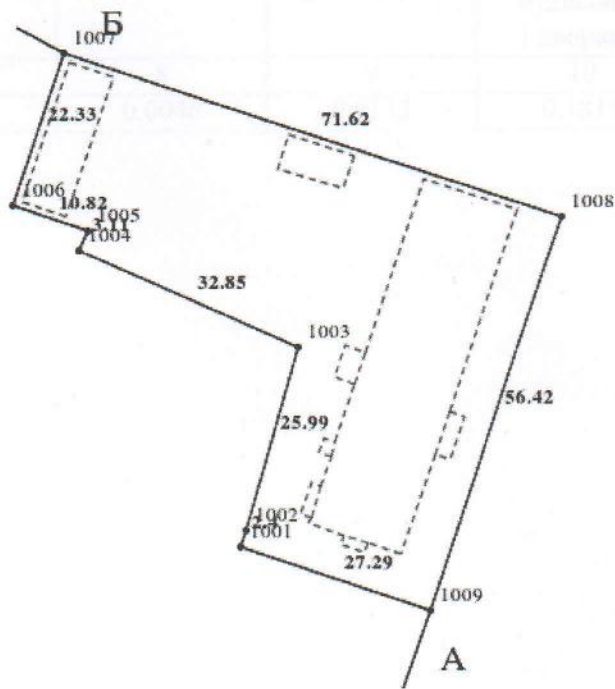

Масштаб 1: 1000

Опис меж:

Умовні позначення:

Від А до Б Новоастрahanська сільська рада;

Від Б до А Новоастрahanська сільська рада;

Експлікація земельних угідь:

Усього земель, гектарів	У тому числі за земельними угіддями, гектарів:				
	капітальна одноповерхова;	під спорудами;	під спорудами;	під спорудами;	під спорудами;
1	2	3	4	5	6
Площа земельної ділянки, гектарів 0.2697	0.0665	0.0013	0.0005	0.0006	0.0004
	капітальна одноповерхова;	капітальна одноповерхова;	капітальна одноповерхова;	Під господарськими будівлями і дворами	
	7	8	9	10	
	0.0013	0.0046	0.0132	0.1815	

ВИТЯГ

з Державного земельного кадастру про земельну ділянку

Номер витягу НВ-4401006222015
Дата формування 15.01.2015
Надано на заяву (запит) КУ "Кремінський РЦ ПМ-СД"
15.01.2015, ЗВ-4401036852015

Дані, за якими здійснювався пошук інформації у Державному земельному кадастрі

Кадастровий номер
земельної ділянки 4421681000:04:001:0660

Загальні відомості про земельну ділянку

Кадастровий номер 4421681000:04:001:0660
Місце розташування
(адміністративно-територіальна одиниця) Луганська область, Кремінський район, с. Варварівка, вулиця Піонерська, 2
Цільове призначення: 03.03
Категорія земель Землі житлової та громадської забудови
Вид використання
земельної ділянки для утримання сільської лікарської амбулаторії загальної практики - сімейної медицини
Форма власності Комунальна власність
Площа земельної
ділянки, гектарів 0.0505

Відомості про державну реєстрацію земельної ділянки

Інформація про
документацію із
землеустрою, на
підставі якої здійснена
державна реєстрація
земельної ділянки Технічна документація із землеустрою щодо встановлення (відновлення) меж земельної ділянки в натурі (на місцевості), 09.07.2014; Луганська регіональна філія ДП "Центр ДЗК" Кремінський відділ, Зіновий Андрій Борисович
Орган, який
зареєстрував земельну
ділянку Відділ Держземагентства у Кремінському районі
Дата державної
реєстрації земельної
ділянки 15.01.2015

Кадастровий план земельної ділянки

Кадастровий номер земельної ділянки 4421681000:04:001:0660

Визначення розмірів ділянки:

№ п/п	Назва об'єкта	Вид об'єкта	Відомості про об'єкт
1	Земельна ділянка	земельна ділянка	площа 0,0000
2	Будівля	будівля	площа 0,0000

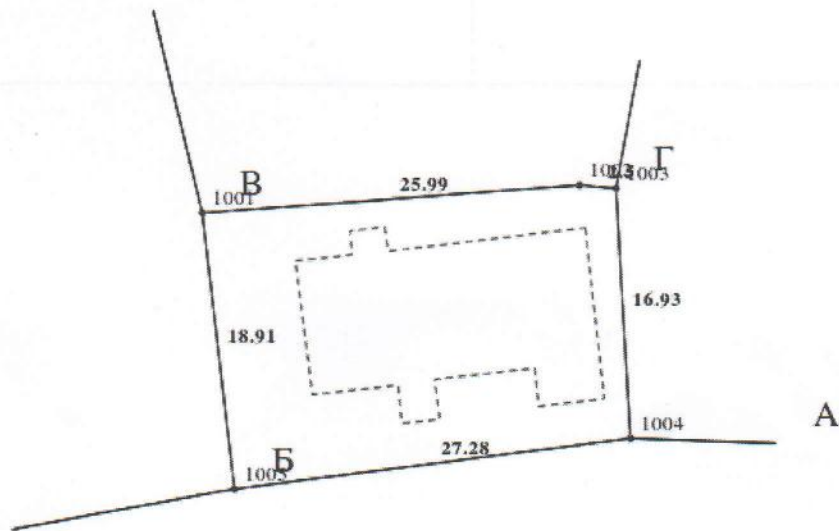

Масштаб 1: 500

Опис меж:

Умовні позначення:

Від А до Б Варварівська сільська рада;
Від Б до В садиба № 1 по вул. Комсомольська;
Від В до Г Варварівська сільська рада;
Від Г до А садиба № 4 по вул.
Комсомольська;

Експлікація земельних угідь:

Всього земель, гектарів	У тому числі за земельними угіддями, гектарів:	
	капітальна одноповерхова;	під проїздами, проходами та площадками;
1	2	3
Площа земельної ділянки, гектарів 0.0505	0.0205	0.0301

ВИТЯГ

з Державного земельного кадастру про земельну ділянку

Номер витягу НВ-4401006432015
Дата формування 16.01.2015
Надано на заяву (запит) КУ "Кремінський РЦ ПМ-СД"
16.01.2015, ЗВ-4401037042015

Дані, за якими здійснювався пошук інформації у Державному земельному кадастрі
Кадастровий номер земельної ділянки 4421682200:09:001:0028

Загальні відомості про земельну ділянку

Кадастровий номер 4421682200:09:001:0028
Місце розташування (адміністративно-територіальна одиниця) Луганська область, Кремінський район, с. Макіївка, вулиця Шкільна, 11
Цільове призначення: 03.03
Категорія земель Землі житлової та громадської забудови
Вид використання земельної ділянки для будівництва та обслуговування будівель закладів охорони здоров'я та соціальної допомоги
Форма власності Комунальна власність
Площа земельної ділянки, гектарів 0.0765

Відомості про державну реєстрацію земельної ділянки

Інформація про документацію із землеустрою, на підставі якої здійснена державна реєстрація земельної ділянки Технічна документація із землеустрою щодо встановлення (відновлення) меж земельної ділянки в натурі (на місцевості), 11.07.2014; Луганська регіональна філія ДП "Центр ДЗК" Кремінський відділ, Зіновий Андрій
Орган, який зареєстрував земельну ділянку Відділ Держземагентства у Кремінському районі
Дата державної реєстрації земельної ділянки 16.01.2015

Кадастровий план земельної ділянки

Кадастровий номер земельної ділянки 4421682200:09:001:0028

№	Площа, кв. м	Відсоток частки в загальній площі земельної ділянки, %	Відсоток частки в загальній площі земельної ділянки, %	Відсоток частки в загальній площі земельної ділянки, %
1	0,0000	0,0000	0,0000	0,0000
2	0,0000	0,0000	0,0000	0,0000
3	0,0000	0,0000	0,0000	0,0000
4	0,0000	0,0000	0,0000	0,0000
5	0,0000	0,0000	0,0000	0,0000
6	0,0000	0,0000	0,0000	0,0000
7	0,0000	0,0000	0,0000	0,0000
8	0,0000	0,0000	0,0000	0,0000
9	0,0000	0,0000	0,0000	0,0000
10	0,0000	0,0000	0,0000	0,0000
11	0,0000	0,0000	0,0000	0,0000
12	0,0000	0,0000	0,0000	0,0000
13	0,0000	0,0000	0,0000	0,0000
14	0,0000	0,0000	0,0000	0,0000
15	0,0000	0,0000	0,0000	0,0000
16	0,0000	0,0000	0,0000	0,0000
17	0,0000	0,0000	0,0000	0,0000
18	0,0000	0,0000	0,0000	0,0000
19	0,0000	0,0000	0,0000	0,0000
20	0,0000	0,0000	0,0000	0,0000
21	0,0000	0,0000	0,0000	0,0000
22	0,0000	0,0000	0,0000	0,0000
23	0,0000	0,0000	0,0000	0,0000
24	0,0000	0,0000	0,0000	0,0000
25	0,0000	0,0000	0,0000	0,0000
26	0,0000	0,0000	0,0000	0,0000
27	0,0000	0,0000	0,0000	0,0000
28	0,0000	0,0000	0,0000	0,0000
29	0,0000	0,0000	0,0000	0,0000
30	0,0000	0,0000	0,0000	0,0000
31	0,0000	0,0000	0,0000	0,0000
32	0,0000	0,0000	0,0000	0,0000
33	0,0000	0,0000	0,0000	0,0000
34	0,0000	0,0000	0,0000	0,0000
35	0,0000	0,0000	0,0000	0,0000
36	0,0000	0,0000	0,0000	0,0000
37	0,0000	0,0000	0,0000	0,0000
38	0,0000	0,0000	0,0000	0,0000
39	0,0000	0,0000	0,0000	0,0000
40	0,0000	0,0000	0,0000	0,0000
41	0,0000	0,0000	0,0000	0,0000
42	0,0000	0,0000	0,0000	0,0000
43	0,0000	0,0000	0,0000	0,0000
44	0,0000	0,0000	0,0000	0,0000
45	0,0000	0,0000	0,0000	0,0000
46	0,0000	0,0000	0,0000	0,0000
47	0,0000	0,0000	0,0000	0,0000
48	0,0000	0,0000	0,0000	0,0000
49	0,0000	0,0000	0,0000	0,0000
50	0,0000	0,0000	0,0000	0,0000
51	0,0000	0,0000	0,0000	0,0000

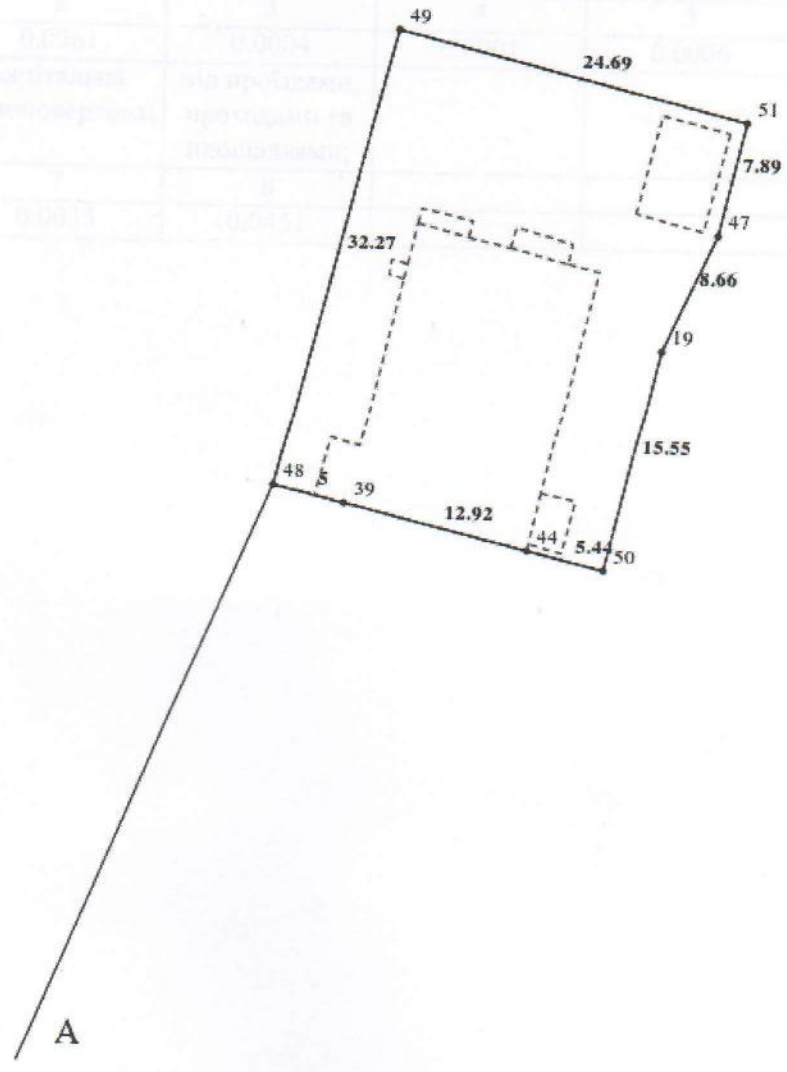

Масштаб 1: 500

Опис меж:

Умовні позначення:

Від А до А Макіївська сільська рада;

Експлікація земельних угідь:

Усього земель, гектарів	У тому числі за земельними угіддями, гектарів:				
	капітальна одноповерхова;	під спорудами;	під спорудами;	капітальна одноповерхова;	під спорудами;
1	2	3	4	5	6
Площа земельної ділянки, гектарів	0.0261	0.0004	0.0001	0.0006	0.0009
0.0765	капітальна одноповерхова;	під проїздами, проходами та площадками;			
	7	8			
	0.0033	0.0451			

Відомості про Державного кадастрового реєстратора, який склав кадастровий план земельної ділянки

Прізвище та ініціали Державного кадастрового реєстратора, який склав кадастровий план земельної ділянки	Заморена Л. А.
Підпис Державного кадастрового реєстратора, який склав кадастровий план земельної ділянки	



ВИТЯГ

з Державного земельного кадастру про земельну ділянку

Номер витягу НВ-4401006372015
Дата формування 16.01.2015
Надано на заяву (запит) КУ "Кремінський РЦ ПМ-СД"
16.01.2015, ЗВ-4401037002015

Дані, за якими здійснювався пошук інформації у Державному земельному кадастрі

Кадастровий номер земельної ділянки 4421685400:07:001:0345

Загальні відомості про земельну ділянку

Кадастровий номер 4421685400:07:001:0345
Місце розташування (адміністративно-територіальна одиниця) Луганська область, Кремінський район, с. Новокраснянка, вулиця Леніна, 85А
Цільове призначення: 03.03
Категорія земель Землі житлової та громадської забудови
Вид використання земельної ділянки для будівництва та обслуговування будівель закладів охорони здоров'я та соціальної допомоги
Форма власності Комунальна власність
Площа земельної ділянки, гектарів 0.0143

Відомості про державну реєстрацію земельної ділянки

Інформація про документацію із землеустрою, на підставі якої здійснена державна реєстрація земельної ділянки Технічна документація із землеустрою щодо встановлення (відновлення) меж земельної ділянки в натурі (на місцевості), 04.07.2014; Луганська регіональна філія ДП "Центр ДЗК" Кремінський відділ, Зіновий Андрій Борисович

Орган, який зареєстрував земельну ділянку Відділ Держземагентства у Кремінському районі

Дата державної реєстрації земельної ділянки 16.01.2015

Відомості про обмеження у використанні земельної ділянки
Відомості про обмеження у використанні земельної ділянки, встановлені Порядком ведення
Державного земельного кадастру, затвердженого Постановою Кабінету міністрів України від
17.10.2012 No.1051, не зареєстровані.

Відомості про державного кадастрового реєстратора (нотаріуса), який надав витяг з Державного
земельного кадастру про земельну ділянку

Витяг підготував та надав Л. А. Заморена, Відділ Держземагентства у Кременському районі

Підпис:

М.П.



Масштаб 1:250

Додаток до витягу з Державного земельного кадастру про земельну ділянку від 16.01.2015 р. № НВ-4401006372015

Кадастровий план земельної ділянки

Кадастровий номер земельної ділянки 4421685400:07:001:0345

№	Вид об'єкта	Вид права
1	Земельна ділянка	Власність

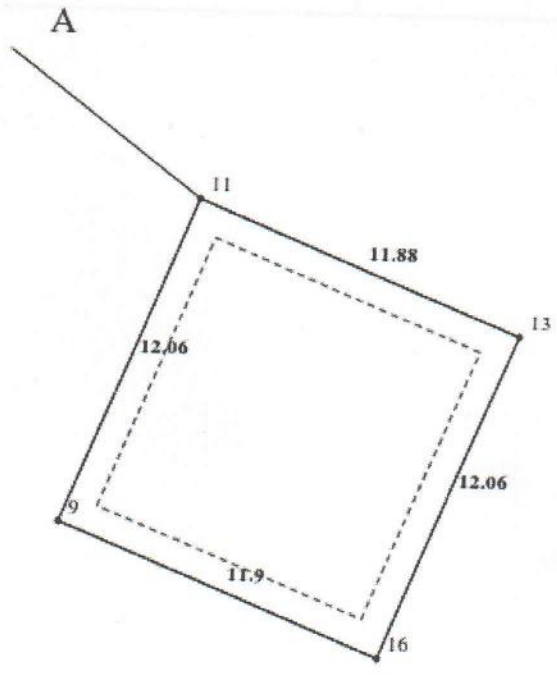

Масштаб 1:250

Об'єкт меж:

Умовні позначення:

Від А до А Новокраснянська сільська рада;

Експлікація земельних угідь:

Всього земель, гектарів	У тому числі за земельними угіддями, гектарів:	
	капітальна одноповерхова;	під проїздами, проходами та площадками;
1	2	3
Площа земельної ділянки, гектарів 0.0143	0.0099	0.0044

Відомості про Державного кадастрового реєстратора, який склав кадастровий план земельної ділянки

Прізвище та ініціали Державного кадастрового реєстратора, який склав кадастровий план земельної ділянки	Заморена Л. А.
Підпис Державного кадастрового реєстратора, який склав кадастровий план земельної ділянки	



Додаток до витягу з Державного земельного кадастру про
земельну ділянку від 16.01.2015 р. № НВ-4401006482015

Кадастровий план земельної ділянки

Кадастровий номер земельної ділянки 4421686500:04:001:0503

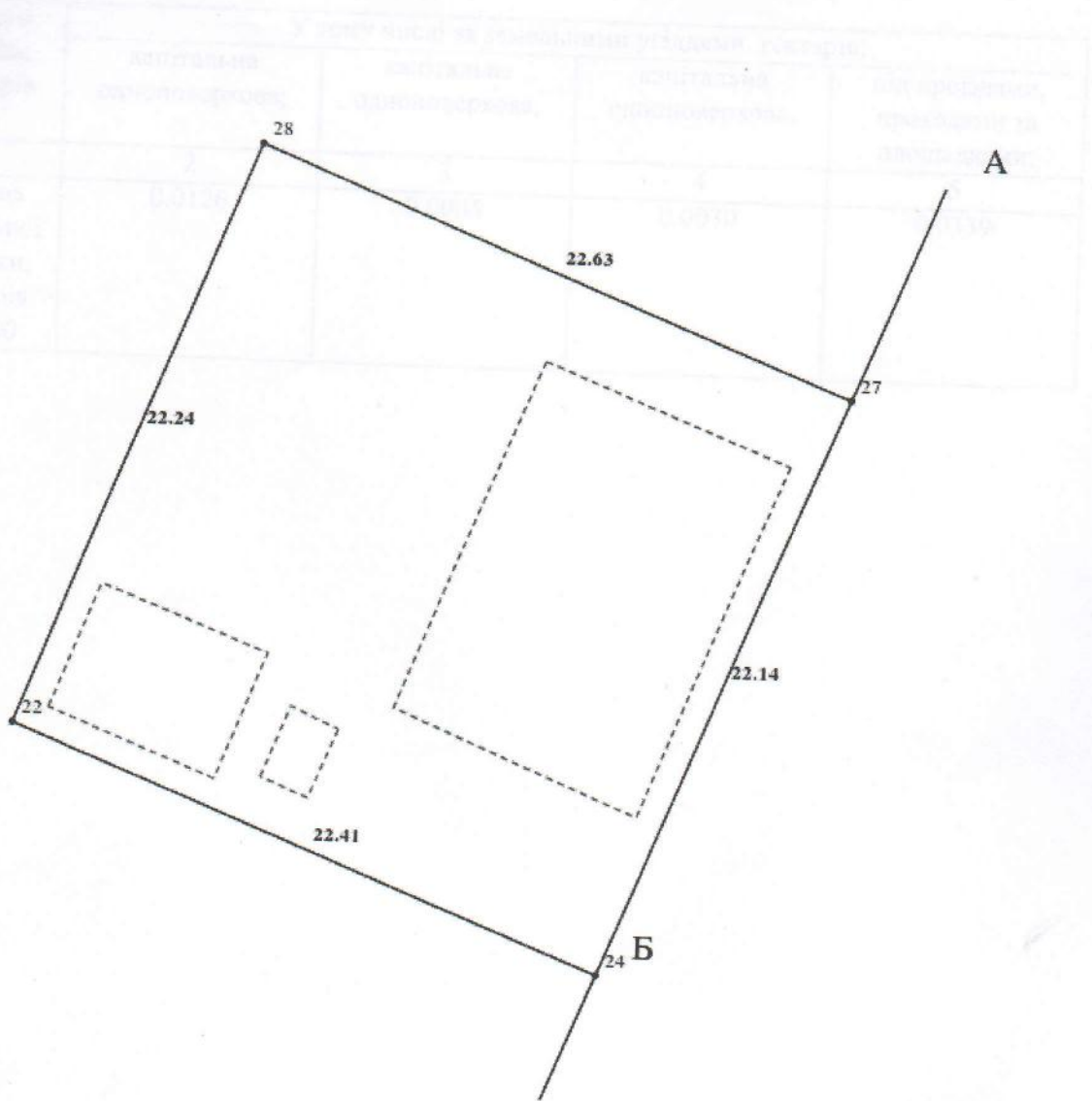

Масштаб 1: 250

Опис меж:

Від А до Б Новомикільська сільська рада;
Від Б до А Новомикільська сільська рада;

Умовні позначення:

Експлікація земельних угідь:

Всього земель, гектарів	У тому числі за земельними угіддями, гектарів:			
	капітальна одноповерхова;	капітальна одноповерхова;	капітальна одноповерхова;	під проїздами, проходами та площадками;
1	2	3	4	5
Площа земельної ділянки, гектарів 0.0500	0.0126	0.0005	0.0030	0.0339

ВИТЯГ

з Державного земельного кадастру про земельну ділянку

Номер витягу НВ-4401006592015
Дата формування 16.01.2015
Надано на заяву (запит) КУ "Кремінський РЦ ПМ-СД"
16.01.2015, ЗВ-4401037202015

Дані, за якими здійснювався пошук інформації у Державному земельному кадастрі

Кадастровий номер
земельної ділянки 4421684500:05:001:0254

Загальні відомості про земельну ділянку

Кадастровий номер 4421684500:05:001:0254
Місце розташування
(адміністративно-територіальна одиниця) Луганська область, Кремінський район, с. Нововодяне, вулиця
Центральна, 52
Цільове призначення: 03.03
Категорія земель Землі житлової та громадської забудови
Вид використання
земельної ділянки для будівництва та утримання будівель закладів охорони здоров'я та
соціальної допомоги
Форма власності Комунальна власність
Площа земельної
ділянки, гектарів 0.0188

Відомості про державну реєстрацію земельної ділянки

Інформація про
документацію із
землеустрою, на
підставі якої здійснена
державна реєстрація
земельної ділянки Технічна документація із землеустрою щодо встановлення (відновлення)
меж земельної ділянки в натурі (на місцевості), 17.07.2014; Луганська
регіональна філія ДП "Центр ДЗК" Кремінський відділ, Зіновий Андрій
Борисович
Орган, який
зареєстрував земельну
ділянку Відділ Держземагентства у Кремінському районі
Дата державної
реєстрації земельної
ділянки 16.01.2015

Відомості про обмеження у використанні земельної ділянки

Відомості про обмеження у використанні земельної ділянки, встановлені Порядком ведення Державного земельного кадастру, затвердженого Постановою Кабінету міністрів України від 17.10.2012 №.1051, не зареєстровані.

Відомості про державного кадастрового реєстратора (нотаріуса), який надав витяг з Державного земельного кадастру про земельну ділянку

Витяг підготував та надав Л. А. Заморена, Відділ Держземагентства у Кременському районі

Підпис:



М.П.



Кадастровий план земельної ділянки

Кадастровий номер земельної ділянки 4421684500:05:001:0254

№ п/п	№ ділянки	Площа, кв. м	Площа, кв. м
1	1	13,95	13,95
2	2	14,1	14,1
3	3	12,34	12,34
4	4	14,57	14,57

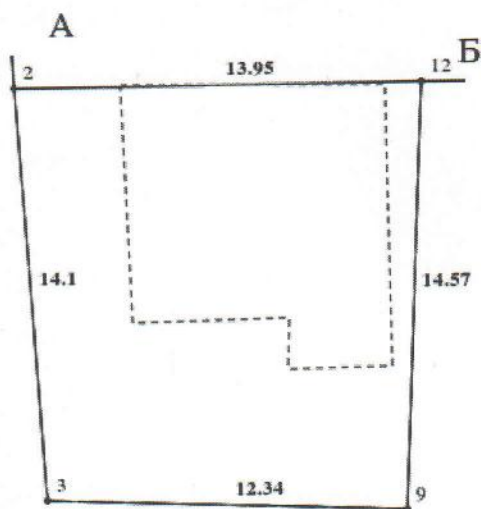

Масштаб 1:250

Опис меж:

Умовні позначення:

Від А до Б садиба №54 по вул. Центральна;
Від Б до А Нововодянська сільська рада;

Експлікація земельних угідь:

Всього земель, гектарів	У тому числі за земельними угіддями, гектарів:	
	капітальна одноповерхова;	під проїздами, проходами та площадками;
1	2	3
Площа земельної ділянки, гектарів 0.0188	0.0077	0.0111

Відомості про Державного кадастрового реєстратора, який склав кадастровий план земельної ділянки

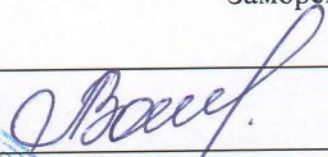
Прізвище та ініціали Державного кадастрового реєстратора, який склав кадастровий план земельної ділянки	Заморена Л. А.
Підпис Державного кадастрового реєстратора, який склав кадастровий план земельної ділянки	



Опис меж:

Умовні позначення:

Від А до А Булгаківська сільська рада;

Експлікація земельних угідь:

Всього земель, гектарів	У тому числі за земельними угіддями, гектарів:		
	капітальна одноповерхова;	капітальна одноповерхова;	інші
1	2	3	4
Площа земельної ділянки, гектарів 0.0136	0.0079	0.0004	0.0053

Відомості про Державного кадастрового реєстратора, який склав кадастровий план земельної ділянки

Прізвище та ініціали Державного кадастрового реєстратора, який склав кадастровий план земельної ділянки	Заморена Л. А.
Підпис Державного кадастрового реєстратора, який склав кадастровий план земельної ділянки	

