

КАРТКА-ДОВІДКА  
Форма № 417 за ЗКУД

Затверджена Міністерством Фінансів України

Державна бухгалтерія

Державне підприємство *Державні бухгалтерські послуги*

Код К **Україна**  
 СОЦІАЛЬНОГО ЗАХИСТУ НАСЕЛЕННЯ  
 Державна служба фінансово-державної адміністрації (СФДА) № 11

Табельний номер *12*

Базовий оклад за видачків

Базовий оклад за видачків

Полога *секретар сервісу*

Код	Ознаки	Код
	найменування	
	режим роботи (РЖ)	
	система оплати праці (СОП)	
	вид переміщення робітника (ВІПР)	
	ознака режиму роботи (ОРЖ)	
	ознака оплати знята непрацездатності (ООН)	
	процент підвищю надбавки	
	процент районного коефіцієнту	
<i>схи. шор буди</i>	<i>15.08-02.09.16 18%</i>	
<i>схи. шор буди</i>	<i>24.11.14 120 23.11.15</i>	
	<i>05.12-16.12.16 18%</i>	
	<i>24.11.14 14 23.11.15</i>	

Прізвище, ім'я, по батькові	Рік народження	Кваліфікація, категорія	Код
<i>Масюшко Олександр Дмитрович</i>	<i>15.05.1984</i>		
Ім'я	Ставка	Інвалід	Пенсіонер
<i>Олександр</i>	<i>вчителя, лікаря і інші</i>		
Освіта	Звання чи висна ступінь	Стаж роботи за фінанс	
		<i>33р 5м</i>	

Відмітки про прийом на роботу і переводах

Дата	Клас (кваліфікація) чи підлягання відселення	Посада (предмет)	Плановий аванс (код 80)	Сума постійних нарахувань		Велич постійної зарплатної плати	
				код	код	код	код
<i>23.12.82</i>				<i>01.01.16</i>	<i>1578</i>	<i>виплата 45%</i>	<i>22000</i>
				<i>01.01.16</i>	<i>1783</i>	<i>557.20</i>	<i>1920.20</i>
				<i>01.05.16</i>	<i>1743</i>	<i>689.20</i>	<i>2412.20</i>
					<i>1743</i>	<i>697.20</i>	<i>2442.20</i>

	I	II	III	IV	V	МІСЯЦІ			VIII	IX	X	XI	XII
						VI	VII						
Відраховано днів	19	16	15	21	19	19	22	20	20	20	22	22	22
Всього нараховано у певні періоди	2067- 7378-	1941,91 7049,90	2357,88 1335,12 1444,77	3243,89 7723	2440,20 1743	2440,20 1743	2440,20 1743	2455,42 1584,55	1702,83	1743-	554,22	3621,48	3621,48
ОКРЕДІ													930,79
РАНИ													
ВІСЛУГА	551,20	419,96	469,91	689,20	697,20	697,20	697,20	316,91					
ПЕЛІВАКА													
ПРИМІЯ	737,80		737,80										
ДОХОДИ		59	442,05	92	831,69								
ВІДРАХУН													
МАТЕРІАЛИ, ТОМАТИ								1346,24	768,28				
										VIII	7443		907,56
Імпримано - вено	2067-	1941,91	2357,88	3243,89	2440,20	2440,20	2440,20	2455,42	1702,83	1743-	554,22	3621,48	3621,48
в м.т. абанс	810-	700.	675	925.	610.	7015	490.	265.	-	-	3370	970.	970.
погортає і грошу	372,06	349,54	424,42	583,90	439,24	439,24	439,24	441,97	315,51	313,74	992,66	631,86	631,86
врисовує і зс'я	31,01	29,13	35,37	41,66	26,80	36,60	36,60	36,83	26,29	26,15	82,71	54,32	54,32
вено	553,99	863,24	1223,09	1308,78	1354,36	475.	440.	60.	-	-	1068,95	1945,30	1945,30
доп						474,36	7064,96	7651,62	1441,03	1403,14			



	МІСЯЦІ											
	I	II	III	IV	V	VI	VII	VIII	IX	X	XI	XII
Відраховано податок												
Всього нараховано з податку місцевих								39104				
ОКВЛ												
РЕНД												
ВІСЛУГ												
НАДІВКА												
ПРЕМІЯ												
ДОДАТОК												
ВСЬОГО НАРАХОВАНО НА ПЕРШОМУ СЕРПЦІ								39104				
ВІДСУСТІ												
МАТЕРІАЛИ ДОДАТОК												
Інвентурно - введено								39104				
в м.т. об'єкт								-				
нарахунок з податку								-				
внесені збір								5,87				
введено								385,17				

Відомості про виконання бюджетних завдань за період з 1 січня по 31 грудень 2014 року

КАРТКА-ДОВІДКА 2016р.  
Форма № 417 за ЗКУД

Затверджена Міністерством Фінансів України

Код	Означення	Код
	найменування	
	режим роботи (РЖ)	
	система оплати праці (СОП)	
	вида переміщеного робітника (ВНР)	
	ознака режиму роботи (ОРЖ)	
	ознака оплати праці (непрацездатності) (ООПН)	
	процент північної надбавки	
	процент за підвищеного коефіцієнта	
	ознака оплати праці	
	ознака оплати праці	
	ознака оплати праці	
	ознака оплати праці	

Підприємство: Сухгалтерія

Цілювання: *архівний документ*

Місце: **Управління соціального захисту населення Жбеднянської районної державної адміністрації Сумської області**

Ідентифікаційний номер: *16*

Код зазначення видатків:

Код зазначення податків:

Підприємство: *Торговельно-сервісна фірма «Сумське-Інвест»*

Відомості про наймача: *Віснине Ю, наймачом не працює*

Прізвище, ім'я, по батькові	Рік народження	Кваліфікація, категорія	Код
<i>Григор Засирі-Михайлів</i>	<i>1404 1971</i>		
Класифікація	Категорія	Код	Код
Звання чи вчена ступінь	Ставка	Стаж роботи за фактом	Пенсіонер
	<i>вчителя, лікаря і інш.</i>	<i>15р. 5м. 18г.</i>	

Відмітки про прийом на роботу і переводах

Дата	Класифікація чи найменування відділення	Посада (проблем)	Плановий аманс код 80	Сума постійних нарахувань		Види постійної заробітної плати	
				код	код	код	код
<i>06.04.15</i>	<i>13-к</i>			<i>01.01.16</i>	<i>1378</i>	<i>58</i>	<i>1791.25</i>
				<i>01.01.16</i>	<i>1723</i>	<i>55</i>	<i>2248.50</i>
				<i>01.05.16</i>	<i>2585</i>	<i>200</i>	<i>5948.25</i>
				<i>15.07.16</i>	<i>2585</i>	<i>200</i>	<i>4025.80</i>

	МІСЯЦІ									
	I	II	III	IV	V	VI	VII	VIII	IX	X
Відраховано днів	19	21	11	21	19	19	12	7	22	19
Всього нараховано	2197.74	2328.63	1588.89	3399.45	3948.25	3948.25	7588.54	3704.08	2585.	2739.
у тому числі:	7378.	1378.	861.50	7723.	2585.	2585.	1440.	244.50	2585.	6688.77
оказ	55.	55.	27.50	55.	200.	200.	709.09	63.64	754.	2224.50
рані	358.25	358.25	844.25	444.50	4163.25	4163.25	475.88	258.67	705.05	81.82
включя	268.69	537.38	766.69	333.38			769.20			1057.50
надбавка	737.80		1728.07							2224.50
премія			1754.80							2224.50
допомога			201.19	99.843.57			59.500.10			81.82
не задоволені претензійності							917.07			2224.50
взлуски							3941.20			2224.50
матеріальна допомога										2224.50
Сумарно - всього	2197.74	2328.63	1588.89	3399.45	3948.25	3948.25	7588.54	3704.08	2585.	6688.77
в т.ч. аванс	560.	560.	250.	635.	425	7245	600.	330.	-	2290.
погашено з грошей	395.59	119.15	286.	644.90	710.80	710.69	1347.92	666.38	465.30	7403.98
внесенові зрп	30.97	34.93	23.83	50.99	59.22	39.22	144.	55.53	38.78	100.33
внесено	766.88	845.91	669.29	738.34	1710.	570.	1410.	60.	-	1778.34
аванси	442.30	468.64	319.77	684.74	794.58	794.58	1529.40	745.04	580.23	1346.12
доп					248.76	568.76	2878.22	1845.13	1500.69	1653.67

1588.25

2238.90

5472.07

59.500.10

705.05

7858.22

342.21

2238.90

5472.07

2290.

1475.

7403.98

984.97

82.08

7828.77

1346.12

1101.25

-

КАРТКА-ДОВІДКА  
Форма № 417 за ЗКУД

Заперечена Міністерством Фінансів України

Підприємство бухгалтерія

Місце роботи/власника підприємства Зарплатовий бюрократ

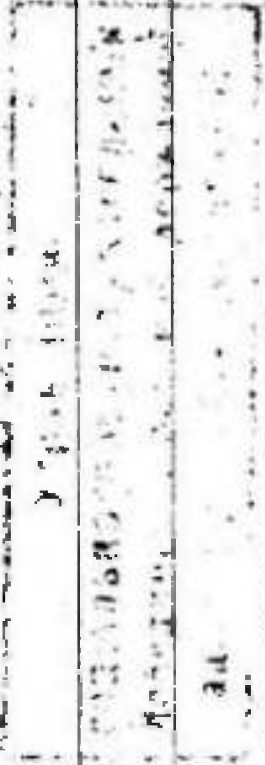

Ідентифікаційний номер 77

Код зазначення видатків

Код сфери діяльності підприємця

Підприємство господарство державної садибної ферми

Код	Ознака	Код
	найменування	
	режим роботи (РЖ)	
	система оплати праці (СОП)	
	вид переміщення робітника (ВІПР)	
	ознака режиму роботи (ОРЖ)	
	ознака оплати листа непрацездатності (ОЛНЛ)	
	процент північної надбавки	
001.001.001	процент за надбавку за роботу в нічний час	5%
001.001.002	процент за надбавку за роботу в особливих умовах праці	10%
001.001.003	процент за надбавку за роботу в особливо важких умовах праці	10%
001.001.004	процент за надбавку за роботу в особливо важких умовах праці	10%
001.001.005	процент за надбавку за роботу в особливо важких умовах праці	10%

Прізвище, ім'я, по батькові	Рік народження	Кваліфікація, категорія	Код
<u>Білоз Олена Олександрівна</u>	<u>11.06.1969</u>		

Звання чи вища ступінь	Ставка вчителів, лікарів і інш.	Стаж роботи за фахом	Пенсійер
		<u>18.07.2002</u>	
		<u>13р. 5м. 14д.</u>	

Відмітки про прийом на роботу і переводах

Дата	Іс. лист (кабінет) чи підписування відлічення	Посада (прізвище)	Плановий аванс (код 80)	Сума постійних нарахуваль		Види постійної заробітної плати	
				код	сума	ознака	сума
03.12.07	51.0			01.01.16	1378	рац	60
				01.01.16	1763	бонус	287.60
				01.08.16	2585	бонус	356.60
				18.07.16	2335	бонус	1208.15
						бонус	285.70

	I	II	III	IV	V	VI	VII	VIII	IX	X	XI	XII
Видраховано днів	79	21	22	12	14	3	13	17	22	20	16	22
Всього нараховано у тому числі	2208.52	2444.60	2587.33	2736.89	2794.96	4065.74	3750.02	3298.78	2585-	2739-	9570.61	8343.82
ОК:344			7340-2345-									
реш	7378-	1378-	1423	984.57	1904.74	408.16	1527.80	1997.50	2585-	2585-	7880-	2585-
вислуги:	60-	60-	60	34.29	147.87	31.58	418.18	154.55		154-	78200 x 745.45	200-
відставка	287.60	287.60	356.60	203.71	742.85	159.18	737.48	536.93			790302 x 1000.70 14 895.70 789.60	1055.70
премия	345.12		427.92	244.53								
допомога	737.80		737.80									
по ліквідаційній участності												
випускні				72.89.73		18-3.94	1473.36	609.80				
матеріальна допомога											3694.26	
набуток сов. нар.		689-	689-									
безроздільна												
Супричаню - вого	2208.52	2444.60	2587.33	2736.89	2794.96	4065.74	3750.02	3298.78	2585-	2739-	9570.61	8343.82
в м.т. обв'яз.	755-	700-	595-	705-	545-	747.86 7735-	770-	685-	200-	-	6570	1415-
портале з грошми	397.53	434.63	465.72	492.64	503.09	731.84	675-	593.78	465.30	433.02	1122.71	1501.89
вільновобій зр'я	33.13	36.22	38.81	44.05	44.02	60.98	56.25	49.48	38.78	44.09	143.56	735.16
влого	1022.86	1243.75	1487.80	608.20	1704.95	695-	630-	60-	-	-	7434.34	5301.77
доп						30569	7618.77	750.82	7880.92	2104.85	-	-
в грошми												

3877.80  
x1 97 458.95  
x1 97 95.27

4 38 458.95  
1 87 737.68

1997.50 x 1000.70



КАРТКА-ДОВІДКА 2016р.  
форма № 417 за ЗКУД

Код	Означення	Код
	найменування	
	режим роботи (РЖ)	
	система оплати праці (СОП)	
	вид переміщення робітника (ВІПР)	
	ознака режиму роботи (ОРЖ)	
	ознака оплати листа непрацездатності (ООНЛ)	
	процент північної надбавки	
	процент районного коефіцієнту	
2016	11.04.16 - 04.16	Б
2017	17.09.14 - 10.16	11
2018	17.08.15 - 10.16	30
2019	17.07.16 - 08.16	30
2020	17.05.15 - 10.16	30

Ідентифікована бухгалтеря  
Державне підприємство Державний бюджет  
СІПК  
Соціальний захист населення  
Лебединської районної державної адміністрації, Сумська область  
Табельний номер 23  
Код виправлення витатків  
Код сторія платника податків  
Положення табовний спеціаліст-корисюмшот

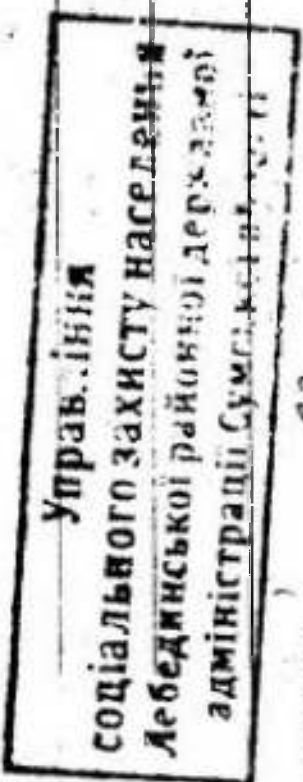

Прізвище, ім'я, по батькові	Рік народження	Кваліфікація, категорія	Код
<u>Гушко Ольга Вікторівна</u>	<u>31.01.1980</u>		<u>11</u>

Звання чи вчена ступінь	Ставка	Стаж роботи за фінанс	Інвалід	Пенсіонер
	вчителя, лікаря і інш.			
		<u>17.09.2008</u>		
		<u>13 р. 3 м. 14 д.</u>		

Відмітки про прийом на роботу і переводах

Дата	Класи (кваліфікація) чи підписування відвізень	Проєкт (прізвище)	Платовий аванс код 80	Сума постійних нарахувань		Види постійної заробітної плати		
				код	код	рам	величина %	код
17.09.08	50		01.01.16	1378	55	586.60		7719.60
			01.01.16	1483	55	353.60		2133.60
			01.05.16	2585	200	1008.15		3793.15
			17.09.16	2575	200	1005.70		3870.70
			<u>17.10.16</u>	<u>2585</u>	<u>200</u>	<u>1005.70</u>		<u>3870.70</u>

	I	II	III	IV	V	VI	VII	VIII	IX	X	XI	XII
Ведра цемента	19	21	22	4	19	19	12	10	16	20	15	22
Всього	2145.34	2235.48	2416.70	2699.09	3793.16	3793.15	7158.13	3726.71	2774.08	2781.35	4990.52	8633.11
в том числе:	1378-	1378	1378	574.33	2585-	2585-	7440-	7175-	7880-	2585-	7462.50	2585-
ОБЩАЯ	55-	55	55	78.33	200-	200-	709.08	50.91		196.35	196.35	300
ВЫСОТА	286.60	286.60	355.60	148.53	7228.15	7228.15	549.90	293.28		740.25	740.25	7085.70
ПЛОЩАДЬ	257.94	515.88	220.04	106.68								
црвня	737.80		737.80									3670.70
ДОПОМОГА									59.3380			XI 59 230.55
ПО ЗАКОННОСТИ									59.335.28			XI 59 440.76
ВЕРХАШКИ				IV 663.96			1896.58	2167.52				
МАТЕРИАЛА ДОПОМОГА				IV 214.26			3793.76					
<i>Смешано - брво</i>	2145.34	2235.48	2476.70	2699.09	3793.15	3793.15	7158.73	3726.71	2774.08	2781.35	4990.52	8633.11
<i>в м. абаче</i>	725-	700-	585-	2005-	545-	7600-	765-	440-	-	-	3240-	1450
<i>погрома J gorgy</i>	380.76	402.39	445.81	485.84	682.77	682.77	1396.57	670.81	499.33	500.64	887.49	1553.96
<i>брусобуи жб</i>	31.73	33.53	37.15	40.49	58.90	58.90	776.38	55.90	44.61	41.72	73.96	729.50
<i>брус</i>	977.85	1099.86	7358.74	767.76	8800-	725-	1530-	90-	-	-	72904	5499.65
<i>доп</i>				308.48	728.48	728.48	3920.78	2500-	2233.14	2238.94	-	-

КАРТКА-ДОВІДКА 2016р.  
 Форма № 417 за ЗКУД

Затверджена Міністерством фінансів України

Місце роботи бухгалтерія

Сфера діяльності державний бюджет

Сфера діяльності  
 управління  
 соціального захисту населення  
 Леbedиnської районної державної  
 адміністрації Сумської області

Ідентифікаційний номер 24

Категорія розрахунку видатків

Категорія податків податків

Посада заступник начальника управління - чоловік  
 відповідальний за розрахунок зарплати, компенсацій

Код	Означення	Код
	найменування	Код
	режим роботи (РЖ)	
	система оплати праці (СОП)	
	вид переміщення робітника (ВПР)	
	ознака режиму роботи (ОРЖ)	
	ознака оплати листа непрацездатності (ООЛПН)	
	процент північної надбавки	
	процент районного коефіцієнту	
001	01.01.16	70
002	01.01.16	70
003	01.01.16	70

Кваліфікація, категорія	Код
	утримувачів

Рік народження	Код
24.06.1978	

Прізвище, ім'я, по батькові	Пенсіонер
Борченко Дмитро Дмитрович	
Освіт	Інвалід
Звання чи висна ступінь	Ставка роботи за фактом
	08.05.2003
	700 716 235

Відмітки про прийом на роботу і переводах

Дата	Класи (кваліфікація) чи найменування відділення	Посада (проблем)	Підлягає звільненню	Сума		Види постійної заробітної плати				
				код	код	код	код	код	код	
13.10.10	557			01.01.16	1578	70	331.20	543.80	2980.80	6008.57
				01.01.16	1723	70	358.60	7070.80	3227.40	6008.57
				01.05.16	3963	500	1545.67			6008.57
				08.05.16	3963	500	1545.67			6008.57
				01.05.16	3963	500	1545.67			6008.57

Рам 11

	МІСЯЦІ											
	I	II	III	IV	V	VI	VII	VIII	IX	X	XI	XII
Видраховано ліжок	19	21	22	21	18	19	22	20	22	20	22	22
Всього нараховано у тому числі:	32,99	3615,20	3716,65	3658,15	6989,80	6008,57	72275,92	5906,41	3963	4371,10	10074,52	11537,88
ОСНОВ	1586	1586	1723	1783	3754,42	3963	2761,64	7801,36	3963	3963	3963	3963
рані	70	70	70	70	473,68	500	272,73	227,27	3963	408,10	3963	620
інвентар	331,20	331,20	358,60	358,60	1220,19	1545,57	843,04	449,62				1545,57
надбавка	993,60	993,60	1075,10	1075,10								
премія	317,20	634,40	430,75	430,75								5429,51
допомога												
по тимчасовій непрацездатності												
випускні							2999,64	3428,16				
матеріальна допомога							5998,87					
<i>Бігпроменсь</i>					1/318,24							
<i>Інвентарно - вивод</i>	3298	3615,20	3716,65	3658,15	5989,80	6008,57	72275,92	5906,41	3963	4371,10	10074,52	11537,88
<i>в м.т. об'єкт</i>	825	1140	600	1210	545	2540	1010	680			5425	2230
<i>нормок і зарплат</i>	593,64	650,74	689	658,47	1278,76	1281,54	2209,67	1063,15	713,34	756,80	78341	2076,82
<i>внєсрочковий збір</i>	4847	54,23	55,75	54,87	89,85	90,13	184,13	88,60	59,45	65,57	15112	77327
<i>вклад</i>	1819,89	7770,23	2394,90	7734,81	3750	1150	2020	140			2884,99	7057,99
<i>српз</i>					586,79	1146,90	6658,12	3954,66	3190,21	3518,73		

КАРТКА ЛЮБІДКА  
Форма № 417 за ЗКУД



Підпис: *Л. С. Демченко*  
 Печітка: *Л. С. Демченко*  
 Печітка: *Л. С. Демченко*  
 Адреса: *м. Київ, вул. Миколаївська, 10*  
 Контакт: *044 222 22 22*

Підпис: *Марина Дмитрівна Сидоренко*  
 Печітка: *Марина Дмитрівна Сидоренко*  
 Адреса: *Рівне, вул. Миколаївська, 10*  
 Контакт: *0362 222 22 22*

2016р.

Підпис: *Л. С. Демченко*  
 Печітка: *Л. С. Демченко*  
 Адреса: *м. Київ, вул. Миколаївська, 10*  
 Контакт: *044 222 22 22*

Підпис: *Л. С. Демченко*  
 Печітка: *Л. С. Демченко*  
 Адреса: *м. Київ, вул. Миколаївська, 10*  
 Контакт: *044 222 22 22*

Затверджена Міністерством Соціальної політики України

Коди	Ознаки
	назва
	режим роботи (РЖ)
	система оплати праці (СОП)
	вид переміщення робітника (ВІПР)
	ознака режиму роботи (ОРЖ)
	ознака оплати листа непрацездатності (ОЛНП)
909 Б/р/п	1908-01-01-2008-139 процентний розрахунок за період з 01.01.16 по 01.01.17
001.001.001.001	22.08.16-28.08.16-259 процент розрахунок за період з 28.08.16 по 01.01.16
909 Б/р/п	1908-22.03.16-31 з 22.03.16 по 01.01.16
909 Б/р/п	22.03-01.01.16-119 з 22.03.16 по 01.01.16
001.001.001.001	25.04-28.04.16-179 з 25.04.16 по 28.04.16
909 Б/р/п	01.01.16-31.03.16-31 з 01.01.16 по 31.03.16
	Кваліфікація, категорія
	Код
	Рік народження
	11.08.1916
	Ставка
	вчитель, лікаря і інш.
	стаж роботи за фахом
	Інвалід
	Пенсіонер
	Код
	утриманців

Відмітки про прийом на роботу і переводах

Посада (пробілет)	Плановий аванс код 80	Сума повстійних нарахувань		Види повстійної заробітної плати				
		код	код	сума	процент	сума	код	
				01.01.16	1378	50	285.80	1719.60
				01.01.16	7423	50	354.60	2127.60
				01.05.16	2240	200	873.80	3313.60
				31.01.16	314	200	94.80	3313.60



КАРТКА-ДОВІДКА 2016р.  
Форма № 417 за ЗКУД

Місце роботи бухгалтерія

Підрозділ бухгалтерія *Державні архіви*

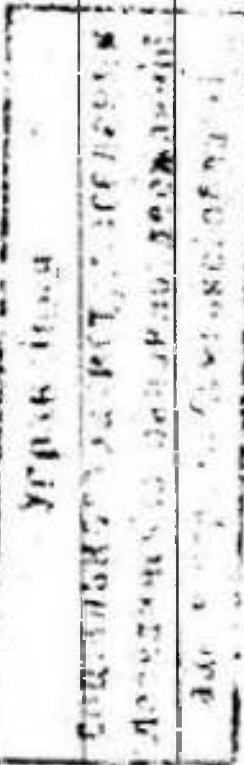

Відділення

Табельний номер *31*

Код нарахування витратів

Код ознак працівника податків

*Забудував сектору прийому документів*

Коди	Ознаки
	найменування
	режим роботи (РЖ)
	система оплати праці (СОП)
	вид переміщення робітника (ВІП)
	ознака режиму роботи (ОРЖ)
	ознака оплати праці непрацевдатності (ООНП)
	процент північної надбавки
	процент районного коефіцієнту
<i>309.609</i>	<i>7804-240416</i>
<i>001.001.001</i>	<i>09.03.15 по 09.08.16</i>
<i>001.001.001</i>	<i>28.08 - 21.09.16 30%</i>
<i>001.001.001</i>	<i>09.03.15 по 08.03.16</i>

Прізвище, ім'я, по батькові	Рік народження	Кваліфікація, категорія	Коди
<i>Зембой Наталія Сергіївна</i>	<i>18.05.1980</i>		з/сн утриманців
Звання чи вища ступінь	Ставка	Стаж роботи за фактом	Інше
	<i>вчителя, лікаря і інш.</i>		Пенсіонер
Освіта		<i>Мр. 24.839</i>	

Відмітки про прийом на роботу і переводах

Дата	Клас (кваліфікація) чи найменування відділення	Посада (прізвище)	Поговній актів код 80	Сума постійних нарахувань		Види постійної заробітної плати			
				код	код	сума	код	сума	код
<i>2005.08 28.0</i>				<i>01.01.16</i>	<i>1318</i>	<i>70</i>	<i>2000</i>		<i>1757.60</i>
				<i>01.01.16</i>	<i>1723</i>	<i>70</i>	<i>358.60</i>		<i>2107.60</i>
				<i>01.05.16</i>	<i>2757</i>	<i>500</i>	<i>982.52</i>		<i>4249.62</i>
				<i>23.10.16</i>	<i>2737</i>	<i>800</i>	<i>992.52</i>		<i>4349.62</i>

	МІСЯЦІ											
	I	II	III	IV	V	VI	VII	VIII	IX	X	XI	
Відраховано днів	19	21	22	16	19	19	22	15	7	20	22	22
Всього втрачено у тому числі:	2378.70	2840.	2699.19	2851.34	3949.52	4549.52	4249.52	3972.64	3954.57	3165.10	10431.90	8128.61
ОКРЕД	1378.	1378.	1345. 1623.	1322.76	2757.	2757.	2757.	1879.72	877.23	2757.	2757	2757
ранг	70.	70.	70.	53.33	200.	300	500.	340.91		408.10	600	600
внеску	289.60	289.60	308.60	273.22	592.52	592.52	592.52	433.10				952.52
підставка	434.40		537.90	409.83								
прямія	206.70	413.40	413.40									3777.09
допомога												
незначесній непрацесності												
вдлушені				802.20				1318.86	3077.34			
матеріальні допомоги												
<i>Коробка одні стор.</i>		689 -	5 689									
І												
Імпримано - вкоро	2378.70	2840.	2699.19	2851.34	3949.52	4549.52	4249.52	3972.64	3954.57	3165.10	10431.90	8128.61
в м.т. абаче	730.	830.	595.	1475	550	7665	855.	465.	-	-	6485.	1585.
НОРАМОК І ГРАГОУ	428.17	544.20	495.85	573.24	710.91	812.91	764.91	715.07	714.82	569.72	7874.74	7462.79
ВІСІСРОВОУІ ЗІР	35.68	42.60	40.49	42.77	59.24	68.24	63.74	55.58	59.32	47.48	156.48	731.90
ВІСІСР	1184.85	7456.20	1577.85	820.33	2300	7000.	710.	90.	-	-	1912.08	4958.92
5022					320.37	597.97	7855.84	2642.98	3183.43	2647.90	-	-



КАРТКА-ДОВІДКА 2010р  
 Форма № 417 за ЗКУД

Код	Означення	Код
	найменування	
	режим роботи (РЖ)	
	система оплати праці (СОП)	
	вид підприємства (ВНП)	
	ознака режиму роботи (ОРЖ)	
	ознака оплати праці (впрацевдатності) (ООПД)	
	процент північної надбавки	
	процент районного коефіцієнту	
999 БУМ	7304-1804-8	8
999 БУМ	1503-15-12-14-03-16	8
	0509-2809-16	8
	1503-15-12-14-03-16	8
	2909-01-03-16	8
	1503-15-12-14-03-16	8

Місце роботи/посада бухгалтерія

Місце фінансування списаний доцент

Місце Управління соціального захисту населення Леbedynської районної державної адміністрації Сумської області

Ідентифікаційний номер 33

Сума зарплатних видачків

Категорія платінка податків

Пі Головний спеціаліст Євгену Філаново-Колозарського  
Забережжине

Прізвище, ім'я, по батькові	Рік народження	Кваліфікація, категорія	Код
<u>Григорук Маргарита Євгенівна</u>	<u>28.01.1963</u>		
Позив	Ставка	Інвалід	Пенсіонер
<u>Ран В</u>	<u>15.03.2004</u>		
	<u>Нр 9м 16</u>		

Класи (кваліфікація) чи найменування відділення	Посада (пробімет)	Платовий аванс код 80	Сума		Види постійної заробітної плати			
			код	кваліфікація	код	кваліфікація	код	кваліфікація
7405.В 24К			01.01.16	1378	20%	286.60	7719.60	
			01.01.16	1423	20%	335.60	2193.60	
			01.05.16	2585	20%	530.60	3715.60	
			1.0.16	1015	20%	89.60	3815.60	

Відмітки про прийом на роботу і переводах

	МІСЯЦІ											
	I	II	III	IV	V	VI	VII	VIII	IX	X	XI	ХІІ
Відпрацьовано днів	19	21	22	16	19	19	22	22	2	22	22	22
Безого нармально	2115.34	2408.60	2474.27	2695.64	3715.60	3715.60	3715.60	3715.60	3537.78	3035.41	8623.21	7357.05
з повн числ	-1378-	1378-	7423	7312.76	2585-	2585-	2585-	2585-	235-	2585-	2585	2585-
ОБІГ	55-	55-	55-	44.90	200	200-	200-	200-	196.35	196.35	196.35	300-
всього	256.60	286.60	305.60	270.83	510.60	530.60	530.60	530.60				930.60
необхідно	257.94		258.94	243.84								
прямя	737.80		737.80									9547.45
допомога												
до громадській неправомочності												
власний				818.21					3302.78	254.06		
матеріальна допомога											3715.28	
<i>кошт. одні записи</i>		689	689									
<i>І</i>												
<i>ІІ</i>												
<i>ІІІ</i>												
<i>ІV</i>												
<i>У</i>												
Інформація - всього	2115.34	2408.60	2474.27	2695.64	3715.60	3715.60	3715.60	3715.60	3537.78	3035.41	8623.21	7357.05
в м.т. абаче	725-	700-	600-	1230-	525-	7570	750	400	-	97.50	5260	7390-
показані з грошми	330.76	433.55	445.37	485.22	668.81	668.81	668.81	668.81	636.80	546.37	7552.78	7324.27
бізнесовий зр'я	31.73	36.73	37.11	40.43	55.73	55.73	55.73	55.73	53.07	45.53	769.35	710.36
всього	977.85	1038.92	1391.79	989.99	8160	710-	630-	50-	-	-	7681.68	4532.42
доп.					308.08	710.06	7641.06	2501.06	2847.91	2346.01	-	-

КАРТКА-ДОВІДКА 2016р.  
форма № 417 за ЗКУД

Завершена Міністерством фінансів України

Код	Означ
	найменування
	режим роботи (РЖ)
	система оплати праці (СОП)
	вид переміщення робітника (ВІПР)
	ознака режиму роботи (ОРЖ)
	ознака оплати листа непрацездатності (ОЛНП)
	процент підвищеної надбавки
	процент робочого коефіцієнту
999 БУМ	25.04.2007.16 99
999 БУМ	08.08.13 по 01.08.14 99
999 БУМ	08.08.01.01.16 304
999 БУМ	01.08.15 по 01.08.16 99
999 БУМ	01.08.17 по 01.08.18 99
999 БУМ	08.08.14 по 01.08.15 99

Результат перевірки бухгалтерії

Сфера діяльності фінансування державний бюджет

СФК С.В. ШОБІ

Устава Ф.В.Д.М.

Баланс 24.000

Господарський номер 34

Код управління видатків

Код управління податків

Повна назва заступник начальника управління

Прізвище, ім'я, по батькові	Рік народження	Кваліфікація, категорія	Код
Машиня Ларіс Артемівна	28.08.1969		Код утриманців
Звання чи вчена ступінь	Ставка вчителя, лікаря і т.п.	Інвалід	Пенсійний
Секція	07.06.2001		
Ранг А	14р. 6м 23д		

Відмітки про прийом на роботу і переводах

Дата	Клас (кваліфікація) чи ліквідування відділення	Проект (прізвище)	Платовий аванс код 80	Сума постійних нарахунків		Види постійної заробітної плати			
				код	код	ранг	ставка		
13.10.10	550			01.01.16	1631	70	540.80	1080.80	2061.80
				01.01.16	1723	70	358.60	1076.80	2287.40
				01.05.16	3963	500	1604.46		6127.46
				01.08.16	3963	500	1783.35		6346.35
				11.08.16	3963	500	1783.35		6437.04

	МІСЯЦІ											
	I	II	III	IV	V	VI	VII	VIII	IX	X	XI	XII
Відпрацьовано літер	17	21	22	16	17	3	16	22	22	26	14	21
Безкоштовно нараховано у тому числі	3388-	3714.20	3786.10	4121.22	5658.74	72107.35	6062.31	5498.34	3963-	4300.35	10968.75	71240.40
ОКРЕД	7631-	7631-	792.7.88-	7312.76	25745.84	625.74	2882.78	3963-	3963-	3963-	2521.91	3782.86
РАНЕ	70-	70-	70	53.33	447.37	78.95	363.64	500.		4.17.35	14.500.	572.73
ВІСЛУГІ	340.20	340.20	718.40	273.22	7489.25	362.81	1296.52	7225.34			381.82	572.73
НАДІВКА	1020.60	1020.60	1020.60	819.66							1483.35	7702.29
ПРЕСЯ	328.20	652.40	71390.7.85.0	393.83								
ДОПОМОГА												5184.52
ПОСЛУЖБОВИЙ ВІСЛАНЕ СІЛОВОСТІ												
ВІДПИСИ				14.886.68	776.28	5012.39	7525.57				XI 7808.	
МАТЕРІАЛЬНА ДОПОМОГА				V 442.34		6127.52					XII 7808.	
<i>Імпримано - безкош</i>	3318-	3714.20	3736.10	4121.22	5658.74	72107.35	6062.31	5498.34	3963-	4300.35	10968.75	71240.40
<i>в м.т. об'єкт</i>	860-	1470-	600-	7210-	360	2325-	7255	615-	-	-	6300	2320.
<i>НОРМАТИВНОГО ЗАКОНУ</i>	625.84	668.56	681.50	752.91	1018.67	2179.33	7022.90	989.70	713.34	790.26	1974.56	2023.27
<i>ВІСЛАНЕ СІЛОВОСТІ</i>	52.82	55.71	56.79	62.74	84.88	781.62	9402	82.48	59.45	65.86	764.55	762.61
<i>БЕКОШТОВНО</i>	7867.34	7819.93	2444.81	2157.77	3600	3695-	7010	725-	-	-	2532.64	6728.52
<i>ДОПР</i>					595.29	9696.44	2619.99	9616.16	3190.21	3534.23	-	

М.П. [Signature]

КАРТКА-ДОВІДКА 2016р.  
Форма № 417 за ЗКУД

Затвержена Міністерством фінансів України

Централізована бухгалтерія \_\_\_\_\_  
Джерело фінансування приватний бюджет  
СФК Управління соціального захисту населення  
Установа Львівської районної державної адміністрації Сучасної області  
Відділення \_\_\_\_\_  
Табельний номер 37  
Код направлення видатків \_\_\_\_\_  
Категорія платника податків \_\_\_\_\_  
Посада завідувач сектору трудових виплат

Коди	Ознаки	Код
	найменування	
	режим роботи (РЖ)	
	система оплати праці (СОП)	
	вид переміщення робітника (ВІП)	
	ознака режиму роботи (ОРЖ)	
	ознака оплати дня непрацездатності (ООПН)	
	процент підвищеної надбавки	
	процент районного коефіцієнту	
<i>год. випл.</i>	<i>23.02 - 26.02.16 59</i>	
<i>осч. мюор випл.</i>	<i>7 03.11.14 по 03.11.15</i>	
	<i>01.07 - 30.07.16 304</i>	
	<i>8 17.09.15 по 16.09.16</i>	

Прізвище, ім'я, по батькові	Рік народження	Кваліфікац. категорія	Коди	
			літв	утримання
<i>Делічню Людмила Алексівна</i>	<i>09.01.1980</i>			

Розряд	Освіта	Звання чи вчена ступінь	Ставка вчителя, лікаря і т.п.	Стаж роботи за фахом	Інвалід	Пенсіонер
<i>Ранг 11</i>				<i>03.11.2004</i> <i>11.11.209</i>		

Відмітки про прийом на роботу і переводах

Наказ		Класи (кваліфікації) чи найменування відділення	Посада (прізвище)	Плановий аванс код 80	Сума постійних нарахунків		Види постійної заробітної плати			
дата	номер				код	код	оклод	ранг	виплата	
<i>14.01.13</i>	<i>5-0</i>				<i>01.01.16</i>	<i>1378</i>	<i>70</i>	<i>289.60</i>		<i>1737.60</i>
					<i>01.01.16</i>	<i>1723</i>	<i>70</i>	<i>358.60</i>		<i>2151.60</i>
					<i>01.05.16</i>	<i>2767</i>	<i>500</i>	<i>909.81</i>		<i>4166.81</i>
					<i>23.10.16</i>	<i>2751</i>	<i>600</i>	<i>949.51</i>		<i>4366.81</i>
					<i>03.11.16</i>	<i>2751</i>	<i>600</i>	<i>949.52</i>		<i>4340.52</i>

	I	II	III	IV	V	VI	VII	VIII	IX	X	XI	XII
К. ВВЕДЕНИЕ	19	16	22	21	12	19	-	22	22	20	22	22
Итого	4581.30	2650.70	2808.67	2689.50	2442.20	5205.52	8263.99	3839.28	2757.	3165.10	7111.05	8126.61
1378.	70.	7049.90	1723.	70.	774126	2757.	2757.	2757.	2757.	728.10	2757.	2757.
70.	53.33	70	70	70.	18947	500.	500.	500.	500.	728.10	2757.	2757.
289.60	220.65	358.80	358.80	358.60	574.62	909.81	582.28	582.28	582.28	728.10	2757.	2757.
434.40		537.90	537.90	537.90								
137.80	314.97	314.97	314.97	314.97								
259.2871.50												
408.90	408.90	408.15	408.15	408.90		4097.10						
524.95	524.95	524.95	524.95	524.95		4166.89						
4581.30	2650.70	2808.67	2689.50	2442.20	5205.52	8263.99	3839.28	2757.	3165.10	7111.05	8126.61	
730	805	595	810.	275	308.84	835.	400	400	-	-	220.	7
340.73	477.12	575.20	477.12	477.12	538.59	1487.52	697.07	496.26	569.72	7279.99	7462.79	
445.76	3976	4210	4034	3863	78.08	723.96	57.59	44.36	77.48	708.67	781.90	
34.65	1328.82	1664.37	1345.05	1690.97	930.	7630.	90.	-	-	1904.39	4958.92	
3026.09					546.61	4157.57	2580.62	2219.38	2547.90			
502												

Итого: 408.90, 524.95, 4581.30, 2650.70, 2808.67, 2689.50, 2442.20, 5205.52, 8263.99, 3839.28, 2757., 3165.10, 7111.05, 8126.61, 730, 805, 595, 810., 275, 308.84, 835., 400, 400, -, -, 340.73, 477.12, 575.20, 477.12, 3976, 4210, 1345.05, 1690.97, 930., 546.61, 4157.57, 2580.62, 2219.38, 2547.90, 502

КАРТКА-ДОВІДКА 2016р  
Форма № 417 за ЗКУД

Коди	Одиниці
напрямок варті	Код
режим роботи (РЖ)	
система оплати праці (СОП)	
вид переміщення робітника (ВПР)	
ознака режиму роботи (ОРЖ)	
ознака оплати праці непрацездатності (ООЗПН)	
процент північної надбавки	
процент надбавки до коєфіцієнту	
до 13.09.14 по 13.09.15	
до 13.09.15 по 13.09.16	
до 13.09.16 по 13.09.17	
до 13.09.17 по 13.09.18	
до 13.09.18 по 13.09.19	

Кваліфікація, категорія	Коди
інвалід	утриманців

бухгалтерія

напрямок обслуговування суб'єктами господарювання

суб'єкт господарювання

напрямок 482

суб'єкт господарювання видатків

код робітника податків

любший спочиває внаслідок  
нещасного випадку

Прізвище, ім'я, по батькові	Рік народження	Кваліфікація, категорія	Коди
<u>Снігуренко Наталія Іванівна</u>	<u>08.08.1968</u>		
Родове	Звання чи вища ступінь	Стаж роботи за фахом	Пенсіонер
<u>Ран 13</u>	<u>вчитель, лікаря і інш.</u>	<u>13.09.1905</u> <u>доп. 24.18</u>	

Відмітки про прийом на роботу і переволах

Дата	Класи (кваліфікація) чи найменування відселення	Класифікація (предмет)	Підрозділ (код 80)	Ставка вчителя, лікаря і інш.	Сума		Види постійної заробітної плати		
					постійний	коefficient	кваліфікація	коefficient	
					01.01.16	1378	55	48990	1862.90
					01.01.16	1723	55	53310	2331.40
					01.05.16	2585	200	1282.00	4077.50
					03.16.16	(53.5%)	300	1125.90	4171.90

	МІСЯЦІ										
	I	II	III	IV	V	VI	VII	VIII	IX	X	XI
Відраховано літер	19	21	11	16	13	13	22	8	22	20	22
Всього нараховано у тому місяці	2280.14	2551.90	3244.27	3886.12	2510.28	8449.28	4071.50	4038.73	2585.10	2762.10	7184.60
ОКРЕМІ	1378.	1378.	861.50	1312.76	7768.68	7768.68	2585.	940.	2585.	2585.	2585.
РАНИ	55.	55.	27.50	44.90	136.84	136.84	200.	72.73	177.10	177.10	300
ВІСЛУГА	429.90	429.90	266.70	406.40	884.34	884.34	1032.50	300.80	1032.50	1032.50	729.50
НАЛОЖКИ	279.44		719.36	264.16							
ПРЕМІЯ	737.80		737.80								3544.45
ДОДАТОК											
до трудової непрацездатності											
ВІДРАХУНКИ			1840.20	IV 744.36 V 148.54	190.42	1582.02		2784.60			
МАТЕРІАЛЬНІ ДОДАТОКИ						4071.40					
<i>набуток суми пра</i>		689	II 689								
<i>Імпутировано - всього</i>	2280.14	2551.90	3244.27	3886.12	2970.28	8449.28	4071.50	4038.73	2585.	2762.10	7184.60
<i>в м.т. об'єкт</i>	790.	820.	645.	985.	-	1720.	820.	440.	-	3950.	7530
<i>показник з грош</i>	410.43	459.34	583.97	699.50	523.85	1320.87	733.95	726.87	465.30	497.18	7293.23
<i>виробничі зб'ї</i>	34.20	38.28	48.66	58.29	43.65	726.74	61.16	60.57	38.78	44.13	104.77
<i>всього</i>	1045.51	1234.38	1568.64	2249.33	2000.	2540.	690.	95.	-	-	7833.60
<i>досяг</i>					342.78	2547.67	1778.39	2115.69	2080.92	2223.40	4633.76





	МІСЯЦІ											
	I	II	III	IV	V	VI	VII	VIII	IX	X	XI	
Відпрацьовано літк	5	21	22	21	19	19	22	22	22	22	22	-
Всього нараховано у тому числі	2013.51	1538.77	1554.38	1544.51	1683.72	1690.39	1677.80	1653.	1680.68	1677.81	1677.24	3649.70
ОКРЕЛА	362.63	1378.	1378.	1378.	1450.	1450.	1450	1450.	1450.	1450.	1450.	-
НАПІВ	16	58	64	59	10	12	12	20	15	72	58	-
ВІСЛІТА	51.10	760.77	176.38	168.51	233.71	240.39	237.80	203	230.68	228.81	167.24	-
НАДОБІВКА												
ПРЕМІЯ												
ДОХОДИ												
ПО ЗАПАСОВИМ НЕПРИЄСНОСТІ												
ВІДПИСИ	1599.78											2015.70
МАТЕРІАЛЬНА ДОПОМОГА												7634
Усього нараховано - всього	2013.51	1538.77	1554.38	1544.51	1683.72	1690.39	1677.80	1653.	1680.68	1677.81	1677.24	3649.70
в т.ч. об'єкт	7040.	585.	400.	600.	400.	675.	340	185.	-	-	610.	2900.
показано з грош	362.43	1529.96	155.77	153.99	179.05	180.25	149.48	173.52	178.50	172.35	167.08	656.95
випуск	30.20	23.08	23.32	23.14	25.26	25.36	25.32	24.80	25.21	25.20	24.26	54.75
всього	580.88	764.73	975.29	767.25	1079.41	1044.89	320.	45.	-	-	815.90	38-
дог						404.89	822.70	1324.68	1476.97	1476.26	-	-

КАРТКА-ДОВІДКА № 417 за ЗКУД

Центр фінансової бухгалтерії

Ідентифікаційне сування Державний бюджет

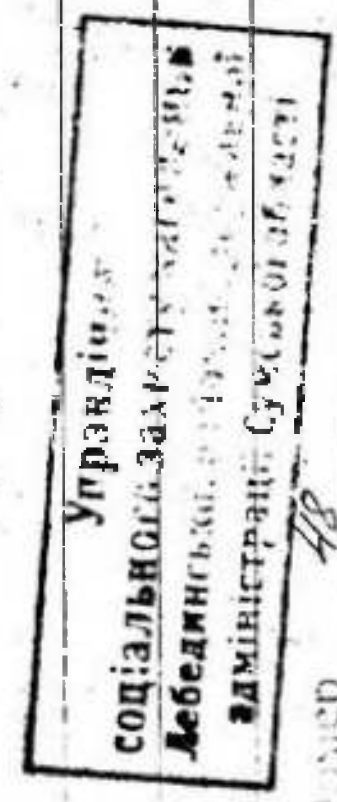

Бюджетні видатки

Категорія платника податків

Цільова проблемна співпраця з банком та надання  
субсидій на позичку

Код	Опис	Код
	найменування	
	режим роботи (РЖ)	
	система оплати праці (СОП)	
	шляд переміщення робітника (ВІПР)	
	ознака режиму роботи (ОРЖ)	
	ознака оплати праці за працездатність (ООПЗ)	
	процент пільгової надбавки	
	процент районного коефіцієнту	
08.10.15	08.10.16	233
08.10.15	08.10.16	233
08.10.15	08.10.16	233

Кваліфікація, категорія	Код
	утримувач

Прізвище, ім'я, по батькові	Рік народження
Бондар Олександр Іванович	1980

Рік	Оплата	Звання чи інше ступінь	Ставка	Ставка роботи за фактом	Інші	Пенсіонер
Ран 13			вчитель, лікаря і інші...			

Відмітки про прийом на роботу і переводах

Дата	Клас (кваліфікація) чи іменування відділення	Посада (орбмет)	Платовий аванс код 80	Сума постійних нарахувань		Відсоток постійної заробітної плати		
				код	код	конт.	конт.	
27.10.15				01.01.16	7378	55	27495	164795
				01.01.16	7383	55	26870	204470
				01.05.16	2240	200	53760	297760
				15.12.16	3242	200	61450	344100



КАРТКА-ДОВІДКА 2016р  
форма № 417 за ЗКУД

Заперечення Міністерством фінансів України

Централізована бухгалтерія	Коди	Означки
Джерело фінансування <u>Бюджетний бюджет</u>	найменування	Код
СБК	режим роботи (РЖ)	
Устава	система оплати праці (СОП)	
Віднесення	вид переміщення робітника (ВІПР)	
Гр. є. одиниць	ознака режиму роботи (ОРЖ)	
Код зазначення видатків	ознака оплати листа непрацездатності (ОЛНП)	
Категорія платника податків	процент північної надбавки	
<u>публічний сектор з об'єктом ієрархії</u>	процент районного коефіцієнту	
	<u>78.01.16.08.16</u>	<u>30%</u>
	<u>15.01.16.10.14.01.17</u>	

Прізвище, ім'я, по батькові	Рік народження	Кваліфікація, категорія	Коди
<u>Майборода Віталій Іванович</u>	<u>09.11.1982</u>		диф. утриманив
Освіта	Ставка	Стаж роботи за фахом	Інше
	вчителя, лікаря і інш.		Пенсіонер
		<u>15.01.2008</u>	
		<u>7р. 4м. 7тн</u>	

Відмітки про прийом на роботу і переводах

Дата	Клас (кваліфікація) чи здійснювана діяльність	Посада (прізвище)	Платовий знак	Сума		Види постійної заробітної плати			
				код 80	код 80	рах.	визнач.	контр.	всього
15.01.08	3-0	<u>Іванович</u>		01.01.16	1378	55	2495		1647.95
21.16	3-0	<u>Іванович</u>		01.01.16	1483	55	266.70		2044.70
				01.05.16	2585	200	680.40		3418.40



КАРТКА-ДОВІДКА 2016р.  
Форма № 417 за ЗКУД

Затверджена Міністерством фінансів України

Центр обслуговування бухгалтерія

Відомості фінансування *середньомісячний бюджет*

СФК *у тр. в. 1000*

Установа *Служба зовнішніх зв'язків*

Відомості *з.п. 1000*

Ідентифікаційний номер *50*

Код для розрахунку видатків

Категорія платника податків

Посада *головний бухгалтер соціально-трудових відносин  
на підприємстві кооперативу*

Коди	Описки	Код
	найменування	
	режим роботи (РЖ)	<i>Відомості згідно з п. 21/2</i>
	система оплати праці (СОП)	<i>20-23 01 39</i>
	вид переміщення робітника (ВІП)	
	ознака режиму роботи (ОРЖ)	
	ознака оплати листа непрацездатності (ООЛН)	
	процент підвищення надбавки	
<i>з.п. 1000</i>	<i>24.01.16</i> процент районного коефіцієнту	<i>25</i>
<i>сум. шор. в.п.</i>	<i>04.05-20.05.16</i>	<i>76</i>
<i>сум. шор. в.п.</i>	<i>08.01.16 по 07.01.17</i>	<i>77</i>
<i>сум. шор. в.п.</i>	<i>21.06-24.06.16</i>	<i>49</i>
<i>сум. шор. в.п.</i>	<i>08.01.16 по 07.01.17</i>	<i>77</i>
<i>сум. шор. в.п.</i>	<i>22.08-01.09.16</i>	<i>70</i>
	<i>05.01.16 по 07.01.17</i>	

Прізвище, ім'я, по батькові	Рік народження	Кваліфікац. категорія	Код	
			ліній	утриманців
<i>Белічак Любов Степанівна</i>	<i>04.10.1961</i>			

Віправа	Освіта	Звання чи вчена ступінь	Ставка вчителя, лікаря і т.п.	Стаж роботи за фірмою	Інвалід	Пенсіонер
<i>Раніш</i>				<i>08.01.2008 7р 7м. 24д</i>		

Відмітки про прийом на роботу і переводах

Дата	Клас (кваліфікація) чи найменування відділення	Проект (предмет)	Плановий аванс код КД	Сума постійних нарахувань		Види постійної заробітної плати					
				код	код	оклад	паян	виплата	на доп.	інше	
<i>04.05.11</i>	<i>19-0</i>				<i>01.01.16</i>	<i>1378</i>	<i>70</i>	<i>214.20</i>			<i>1665.20</i>
					<i>01.01.16</i>	<i>1723</i>	<i>70</i>	<i>268.95</i>			<i>2081.95</i>
					<i>01.05.16</i>	<i>3101</i>	<i>500</i>	<i>744.24</i>			<i>4345.24</i>
					<i>23.12.16</i>	<i>3111</i>	<i>65</i>	<i>744.24</i>			<i>4445.24</i>

	МІСЯЦІ											
	I	II	III	IV	V	VI	VII	VIII	IX	X	XI	
Відрахування днів	8	21	22	14	7	15	22	15	20	14	14	22
Безого нарховано у под числі	432.68	3802.25	2996.42 14026.7 345 7823.	1909.23	4568.92	8140.72	4345.24	4029.82	2701.54	6469.34	6469.34	8693.61
ОБІД	580.21	1378	70.	1148.67	1142.47	2441.16	3102.	2144.32	2170.70	1973.36	1973.36	3101.
• раф	2947	70	70.	46.67	73.68	394.14	500.	340.91	269.20	520.52	520.52	600.
всудга	31.45	217.20	23119.1 5115 268.95	719.30	2714.19	584.56	7144.24	324.76		1789.88 x 520.97 17 646.58	473.61	744.24
набувка	315.51		24631.844 9247.88	618.59								
пречя	716.04	557.20	557.20									4248.37
допомога		1 59 492.25										
по часовій непрацєвності		1 49 328.60										
всудки					2181.76	524.44		2249.83	277.74	261.34		
матеріальна допомога						4645.29						
<i>код овод. справ.</i>		089.	689.									
<i>Супричаню - вбод</i>	1432.68	3802.25	2996.42	1909.23	4562.92	8140.72	4345.24	4029.82	2701.54	6469.34	6469.34	8693.61
<i>в м.т. обвє</i>	210.	925.	570.	315.	2900	7400.	870.	475.	-	1540.	1540.	7625.
<i>• похиток з гору</i>	203.88	684.41	539.36	358.78	824.39	1409.93	782.14	725.37	486.28	7464.48	7464.48	7564.85
<i>Бієсубовий зр'є</i>	16.99	57.03	44.95	29.90	68.44	221.66	65.18	60.45	46.45	57.04	57.04	730.40
<i>всуд</i>	701.81	2435.81	7842.41	7289.55		2440.	730.	95.	-	3667.82	3667.82	5373.36
<i>борг</i>					454.44	2419.13	1897.92	2674.	2492.95	2174.74		



КАРТКА-ДОВІДКА *догосп.*  
 Форма № 417 за ЗКУД

Затверджена Міністерством економіки України

Ідентифікаційний номер бухгалтерії \_\_\_\_\_

Назва підприємства *Справівий Почаїв*

СФК *Управління соціального захисту в Ісселевн*

Статус *Дніпська районна державна адміністрація Сумської області*

Відомості про *52*

Класифікація *визначення видатків*

Посада *начальник бухгалтерії по частині соціального захисту*

Код	Описки	Код
	найменування	Код
	режим роботи (РЖ)	
	система оплати праці (СОП)	
	вид переміщення робітника (ВІР)	
	ознака режиму роботи (ОРЖ)	
	ознака оплати листа непрацездатності (ОЛПН)	
	процент півлітньої віддавки	
	процент районного коефіцієнту	
<i>с.м. шор в.г.м.</i>	<i>107.01.08.16 239</i>	
<i>с.м. шор в.г.м.</i>	<i>23.08.15 по 21.08.16</i>	
	<i>с.м. шор в.г.м.</i>	
	<i>23.08.16 по 21.08.17</i>	

Прізвище, ім'я, по батькові	Рік народження	Кваліфікація, категорія	Код
<i>Попель Оксана Степанівна</i>	<i>06.12.1977</i>		
		Стаж роботи за фактом	Пенсіонер
		<i>23.08.2008</i>	
		<i>79 с.м. 89</i>	

Відмітки про прийом на роботу і переводах

Дата	Класифікація чи найменування відділення	Посада (проб/мес)	Плановий авариє код 80	Сума постійних нарахунків		Види постійної заробітної плати	
				код	конт.	код	конт.
<i>18.11.16</i>				<i>01.01.16</i>	<i>1348</i>	<i>70</i>	<i>277.20</i>
				<i>01.01.16</i>	<i>1123</i>	<i>70</i>	<i>268.95</i>
				<i>01.05.16</i>	<i>3101</i>	<i>100</i>	<i>657.21</i>
				<i>23.08.16</i>	<i>3101</i>	<i>100</i>	<i>744.34</i>
				<i>23.08.16</i>	<i>3101</i>	<i>60</i>	<i>744.34</i>
							<i>4345.24</i>

*4345.24*

	I	II	III	IV	V	MICRO III	VII	VIII	IX	X	XI	
Видеополучено сум	19	21	22	21	19	19	7	15	22	20	22	22
Видео оборудование в том числе	2690.14	2905.40	302.79	2929.83	3922.21	4571.79	8241.06	4449.88	3101.	3502.10	6732.30	8693.61
ОКРЕД	7378.	7378.	305.7305 7223.	7223.	3101	3101	928.68	2444.32	3101.	3101.	3101.	3101
ПРОИ	70.	70.	70.	70.	200	V 300 500	75909	340.91		408.10	IV 300. X 200. X 200. X 200. X 200.	600
ИНВЕЦА	217.20	217.20	151.75 + 51.8 168.95	268.95	651.21	752.68	236.80	224.76				744.24
КАТОРКА	749.34		I 110.14 I 205.70 227.88	227.88								
ИПРИС	275.60	251.20	I 52.20 I 275.60									4248.37
КОМПОЗ												
В. ГАМЕРОВОЙ ИСПИТЕЛЬНОСТИ												
ВЕРИЧКИ							3196.41	7369.89				
МАТЕРИАЛЫ КОМПОЗ							4222.02					
накладная оаи зап		689.	f 689.									
У												
Иммуранд - брво	2690.14	2925.40	302.79	2929.83	3922.21	4571.79	8241.06	4449.88	3101.	3502.10	6732.30	8693.61
бмт. абене	700.	925.	570.	790	525	7670	870.	475.	-	-	8740.	7625.
НОРМАК Д ПОСЫ	484.23	522.97	540.50	532.72	744.40	822.92	1591.39	742.98	532.78	631.64	7242.89	7564.85
Блицобуи 28'6	40.35	42.58	45.04	44.85	59.28	68.58	72.62	62.25	46.52	57.64	701.07	730.40
Брон	1465.56	1472.85	724.25	7616.81	2300	7220	7730.	95.	-	-	1854.34	5373.36
Бопе					326.53	7620.29	4494.05	2770.65	2496.30	2824.82	-	-

КАРТКА-ДОВІДКА 2016р.  
Форма № 417 за ЗКУД

Знак державного фінансування України

Місце роботи

Спеціалізація: *Середній профес*

**Управління  
соціального захисту населення  
Леbedкинський район: державної  
адміністрації Сумської області**

Табельний номер: *53*

Код функціонального видатків

Код службових витраток

*Центральна бібліотека сільськогосподарського  
забороговецького територіального управління*

Код	Означення	Код
	напрямок	
	режим роботи (РЖ)	
	система оплати праці (СОП)	
	вид перерахуноків (ВІП)	
	ознака режиму роботи (ОРЖ)	
	ознака оплати праці (СОП)	
	процент пільгової надбавки	
	процент районного коефіцієнту	
	код кварталу	
	код місяця	
	код суб'єкта	

Прізвище, ім'я, по-батькові	Рік народження	Кваліфікація, категорія	Код
<i>Обуховська Номана Вікторівна</i>	<i>04.05.1973</i>		
Освіт.	Ставка	Інвалід	Пенсіонер
	Звання чи інше ступінь		
	Ставка вчителя, лікаря і інш.		
<i>Розр 11</i>	<i>19.03.2008</i>		
	<i>7р 2м 13д</i>		

Відмітки про прийом на роботу і переводах

Дата	Клас (кваліфікація) чи об'єднання відділення	Простір (прізвище)	Платовий знак (код 80)	Сума постійних нарахувань		Види постійної зарплатної плати				
				код	код	код	код	код	код	
<i>15.07.08</i>	<i>35.0</i>			<i>01.01.16</i>	<i>1378</i>	<i>рам</i>	<i>бесшп</i>	<i>407</i>	<i>4098</i>	<i>66070</i>
				<i>01.01.16</i>	<i>70</i>	<i>70</i>	<i>21120</i>			<i>768520</i>
				<i>01.01.16</i>	<i>70</i>	<i>70</i>	<i>26895</i>			<i>206195</i>
				<i>01.05.16</i>	<i>3101</i>	<i>500</i>	<i>74424</i>			<i>434524</i>
				<i>17.05.16</i>	<i>3101</i>	<i>600</i>	<i>74424</i>			<i>494524</i>

	МІСЯЦІ										
	I	II	III	IV	V	VI	VII	VIII	IX	X	XI
Відрахувань доки	78	-14	22	20	19	19	21	8	20	20	22
Всього нараховано	2866.31	3063.54	3670.05	3265.23	4045.24	4645.24	4444.01	4373.51	3417.65	3522.35	10793.48
у тому числі:											
ОКРАД	7305.47	918.67	1423	1640.95	3101	3101	2396.23	1447.64	2819.09	3101	3101
рані	66.32	4667	70	66.64	200	300	386.36	181.82	-	427.35	457.58
виплата	205.77	14480	14903	256.14	74424	500	575.09	270.63	-	427.35	227.65
відлітка	708.90		3240	987.88							676.98
прямія	39164	4587.34	20164	764.10							744.24
допомога			4587.34								
по тимчасовій непрацєздатності			344.80								
випуски		1034.73	210.24								
матеріальна допомога											
визнання	7		155.49								
кошт. оодв. справ.	459.33		459.33								
Інформація - вивод	2866.31	3063.54	3670.05	3265.23	4045.24	4645.24	4444.01	4373.51	3417.65	3522.35	10793.48
в м.т. обв'яз.	700	1000	570	790	585	7400	870	475	-	-	6735
показати з грошми	515.94	551.44	660.61	597.74	188.14	836.14	799.92	757.23	615.18	635.10	1941.83
вільновий зр'яз	43.99	45.95	55.05	48.98	60.68	65.61	66.66	65.60	57.27	53.93	761.90
всего	1627.38	7466.15	2387.39	1838.51	2330	1020	750	100	-	-	1953.75
дог.					381.42	1019.42	1957.43	2945.68	2751.20	2840.32	-

4620.49

Інформація - вивод

в м.т. обв'яз.

показати з грошми

вільновий зр'яз

всего

дог.

КАРТКА-ДОВІДКА 2016р.  
форма № 417 за ЗКУД

Центр фінансової бухгалтерії

Місце обліку: управління Державний бюджет

**Управління  
соціального захисту населення  
Леbedинської районової державної  
адміністрації Сумської області**

Робочий номер 54

Код за рахунок видатків

Категорія нагінника податків

Подія: гробний спеціальний сектору управління  
документів та архівних рішень

Коди	Описи	Код
	найменування	
	режим роботи (РЖ)	
	система оплати праці (СОП)	
	місце переміщення робітника (ВІПР)	
	ознака режиму роботи (ОРЖ)	
	ознака оплати праці за працездатність (ООПН)	
	процент півничної надбавки	
	процент робітного коефіцієнту	
	<u>сум. чар. б. у. з 01.08.15 по 31.07.16</u>	

Кваліфікац. категорія	Код
	утриманців

Прізвище, ім'я, по батькові: Масюченко Анна Олександрівна  
Рік народження: 08.10.1985

Рід занять	Освіта	Звання чи вчена ступінь	Ставка вчителя, лікаря і инш.	Стаж роботи за фахом	Інвалід	Пенсіонер
				<u>01.08.2008</u>		
				<u>7р 5.м.</u>		

Лист 13

Відмітки про прийом на роботу і переводах

Дата	Клас (кабінет) чи найменування відділення	Посада (орб'єкт)	Плановий аванде код (8)	Сума		Види постійної заробітної плати	
				постійних нарахувань код	код	ррчч	випуск чар. б.
<u>27.07.15</u>	<u>27-г</u>		<u>01.01.16</u>	<u>1578</u>	<u>03</u>	<u>244.95</u>	<u>1647.95</u>
			<u>01.01.16</u>	<u>7823</u>	<u>55</u>	<u>266.70</u>	<u>2044.70</u>
			<u>01.05.16</u>	<u>2585</u>	<u>200</u>	<u>548.85</u>	<u>2304.85</u>
			<u>01.07.16</u>	<u>2085</u>	<u>200</u>	<u>612.4</u>	<u>2425.4</u>

	I	II	III	IV	V	МІСЯЦІ			VIII	IX	X	XI	XII
						VI	VII						
Відраховано злив	19	21	22	21	18	19	20	22	22	20	22	22	
Всього нараховано у тому числі	2101.84	2474.75	2677.62	2453.64	3327.85	3327.85	6979.81	3161.87	2585-	2739-	5014.02	6946.55	
ОК.БЛ	1378-	7378-	7423-	7423	2448.95	2585-	1775-	7410-	2585-	2585-	2585-	2585-	
рані	55-	55-	55-	55-	189.47	210-	92.94	709.09	754-	754-	200-	200-	
введена	214.95	214.95	266.70	266.70	514.22	548.25	246.75	216.58					
надійшла	247.19		408.94	408.94									
прямі	206.70	737.80	208.90									3541.45	
зони													
по тимчасовій неспроможності													
відсутні													
має бути зарплати													
випрошені		689-	689-		7175.15								
Імпримано - введено	3101.54	2474.75	2677.62	2453.64	3327.85	3327.85	6979.81	3161.87	2585-	2739-	5014.02	6946.55	
в м.т. об'єкт	690-	925-	570-	780-	520-	7410-	670-	370-	-	-	2570	7240.	
показано з зарплати	378.33	445.46	481.97	444.68	599.01	599.01	1256.36	569.74	465.30	493.02	902.52	7250.43	
випрошені зарплати	31.53	37.12	40.16	36.80	49.92	49.92	704.70	47.43	38.78	41.09	75.21	724.20	
внес	1001.98	1067.17	1585.49	1195.18	7850	625	7380-	70-	-	-	7498.29	4352.22	
доплати					308.92	633.92	3568.75	2105.30	2080.92	2204.89	-	-	

КАРТКА-ДОВІДКА 2016р.  
Форма № 417 за ЗКУД

Затверджено Міністерством Фінансів України

Центр фінансова бухгалтерія

Територіальний орган управління Сирітовський бюджет

СДК Упр. в. м. м. Сиріт  
 М. Сиріт, вул. Шевченка, 10  
 В. Д. Сиріт

Ідентифікаційний номер 55

Код направлення видатків

Код підприємця податків

Мотомачинський

Коди	Означення	Код
	найменування	
	режим роботи (РЖ)	
	система оплати праці (СОП)	
	вид переміщення робітника (ВІПР)	
	ознака режиму роботи (ОРЖ)	
	ознака оплати листя непрацездатності (ООЛН)	
	процент підвищеної надбавки	
	процент районного коефіцієнту	
	<u>акт випр.</u>	
	<u>акт випр. б/п</u>	

Рік народження	Кваліфікація, категорія	Код
<u>23.02.1965</u>		

Прізвище, ім'я, по батькові	Рік народження	Ставка	Звання чи вища ступінь	Ставка	Стаж роботи за фінанс	Інше	Пенсіонер
<u>Білоходницька Ольга Борисівна</u>	<u>23.02.1965</u>				<u>03.06.2009</u>		
					<u>бр. б.ч. 289</u>		

Ранг 6

Відмітки про прийом на роботу і переводах

Дата	номер	Коден (кабінет) чи найменування відділення	Посада (прізвище)	Плановий аванс код 80	Сума постійних нарахувань		Види постійної заробітної плати							
					код	код	ОКПО	Аванс	Виплата	коэф	Код			
<u>03.06.09</u>	<u>241</u>				<u>21.01.16</u>	<u>1755</u>	<u>70</u>	<u>328.50</u>	<u>1076.75</u>	<u>2230.25</u>				
					<u>01.05.16</u>	<u>4884</u>	<u>500</u>	<u>868.32</u>			<u>6160.22</u>			
					<u>03.06.16</u>	<u>4514</u>	<u>500</u>	<u>1081.44</u>			<u>6337.00</u>			
					<u>12.10.16</u>	<u>4811</u>	<u>600</u>	<u>1013.00</u>			<u>6773.04</u>			

	МІСЯЦІ										X
	I	II	III	IV	V	VI	VII	VIII	IX	X	
Відшкодувано добу	19	31	22	20	19	19	22	22	15	22	22
Всього нараховано у тому числі	3499.13	3850.13	3850.13	3850.12	6292.32	6291.80	6337.04	6337.04	5452.06	7444.24	79.45.92
ОБРАД	7755-	1755	7455-	7671.43	4824-	4824	4824	4824	38.8-	4824-	4824-
РАНЕ	70-	70	70-	66.67	600-	700 500	500-	500	331.12	1159.08 x 2.80 600-	600-
ВІСЛУГА	279.75	279.75	279.75	260.71	862.32	91.40 506.40	7073.04	7073.04		1159.08 x 2.80 7073.04	7073.04
ВЕДОМКА	1049.38	1049.38	1049.38	999.40							
ПРЕСНЯ	357	702-	702	668.57							668.57
ДОМОНОГ											
Пр. закладовий непрацєстатності											
ВЕДУСКИ											
МАТЕРІАЛЬНА ДОПОМОГА											
<i>випрошення</i>				7183.34							
<i>Інформація - вивод</i>	3499.13	2850.13	3850.13	3850.12	6292.32	6291.80	6337.04	6337.04	5452.06	7444.24	79045.92
<i>в м.т. обв'яз</i>	885-	7210-	600-	7070-	530-	2620-	7270-	690-	-	8535-	2330-
<i>показник з галузі</i>	62984	699.02	699.02	699.02	1132.62	1149.52	1140.67	1142.67	97.100	2542.56	2348.27
<i>військовий збір</i>	52.49	57.75	57.75	57.75	94.38	93.33	95.06	95.06	81.94	211.71	195.69
<i>вклад</i>	1934.80	1882.36	2499.36	7889.35	3970-	1195-	1070-	150-	-	2826.97	8151.96
<i>борг</i>					635.32	1195.55	2761.31	4261.31	4528.32		



КАРТКА-ДОВІДКА *2016р.*  
 Форма № 417 за ЗКУД

Затверджена Міністерством Фінансів України

Бухгалтерська бухгалтерія

Назва підприємства/організації *Заручівський Бюджет*

**Управління**

соціального захисту населення  
 Лебединської районної державної  
 адміністрації Сумської області

Табельний номер *57*

Категорія працівника *лія видатків*

Ступінь освіти *лія видатків*

Повноваження *пробітний спеціаліст сектору прийому документів*

Коды	Означення
	наименование
	режим работы (РЖ)
	система оплаты труда (СОП)
	вид перемещения работника (ВПР)
	ознака режиму роботи (ОРЖ)
	ознака оплати праці (випадковості) (ООПВ)
	процент лінійної надбавки
	процент районного коефіцієнту
<i>сум. код 687</i>	<i>01.08. 01.09. 16 30</i>
	<i>з 01.11.15 по 30.11.15</i>

Прізвище, ім'я, по батькові	Рік народження	Кваліфікація, категорія	Коды
<i>Сумарова Тетя Михайлівна</i>	<i>01.08. 1986</i>		<i>ліній</i>
Звання чи вища ступінь	Ставка	Стаж роботи за фактом	Інвалід
	<i>вчителя, лікаря і інш.</i>	<i>01.12. 2009</i>	Пенсіонер
Освіта		<i>6р. 1ч.</i>	

Відмітки про прийом на роботу і переводах

Дата	Класи (кабінети) чи айбачування в/д/з/в/п	Проста (пробіт)	Плановий фонд	Сума		Величність заробітної плати	
				постійних нарахувань код	код	код	код
<i>27.10.15</i>	<i>271</i>			<i>01.01.16</i>	<i>1378</i>	<i>457</i>	<i>666020</i>
				<i>01.01.16</i>	<i>55</i>	<i>244.95</i>	<i>1647.95</i>
				<i>01.01.16</i>	<i>55</i>	<i>266.70</i>	<i>2044.70</i>
				<i>01.05.16</i>	<i>200</i>	<i>403.20</i>	<i>2843.20</i>
				<i>01.12.16</i>	<i>200</i>	<i>470.40</i>	<i>2910.40</i>

	I	II	III	IV	V	МІСЯЦІ			IX	X	XI	XII
						VI	VII	VIII				
Відраховано днів	19	21	22	8	19	74	22	1	21	20	15	22
Всього нараховано у тому числі:	2019.45	2336.95	2288.88	856.82	4349.40	2294.89	3543.84	2956.45	2235.67	2394-	5715.51	6762.83
ОКЗД	7378-	1378-	7723.	656.38	2240-	7650.53	2240-	701.82	2138.78	2140-	162727	2240.
РАІВ	55.	55.	55.	20.55	200-	747.37	200.	9.09		154-	136.36	200.
ВІСЛУГ	214.95	214.95	266.70	701.60	423.20	297.09	423.20	78.33			324.87	470.40
надійшла	764.30		204.47	77.89							401.20	
премія	206.70		206.70									
допомога												
по тимчасовій непрацездатності					IV 772 1506.20	VI 89 7064						3089.20
випуски								2827.21	97.49			VI 99 785.63
матеріальна допомога												
користь від соці. зап.		689.	689.									
Індивідуально - вивод	2019.45	2336.95	2288.88	856.82	4349.40	2294.89	3543.84	2956.45	2235.67	2394-	5715.51	6762.83
в м.т. об'єкт	690.	680.	570.	550.	520	7200	21251	310	-	-	4130.	700.
показник з грошми	363.50	420.65	410.	154.23	782.89	377.10	637.89	532.16	402.42	430.92	7039.59	7277.31
випуск з соці. зап.	38.29	35.05	34.33	121.85	65.24	91.42	53.16	44.35	33.54	35.01	86.63	701.44
випуск	935.66	7221.25	7272.55	139.74	7850.	426.47	480.	70.	-	-	519.29	138408
доп.					275.39		7244.28	1999.94	7799.71	1927.77		

КАРТКА-ДОВІДКА 2016р.  
Форма № 417 за ЗКУД

Затверджена Міністерством Фінансів України

Код	Означення	Код
	найменування	
	режим роботи (РЖ)	
	система оплати праці (СОП)	
	вид переміщення робітника (ВНР)	
	ознака режиму роботи (ОРЖ)	
	ознака оплати листа непрацездатності (ООЛН)	
	процент підвищеної наслідки	
001.001.001	04.01.16-04.01.16 5%	59
001.001.002	05.01.16-04.01.17 0%	17
001.001.003	04.01.16-04.01.16 15%	159
001.001.004	04.01.16-04.01.16 149	149
001.001.005	05.01.16-04.01.16 0%	149
001.001.006	04.01.16-04.01.16 5%	59
001.001.007	05.01.16-04.01.16 0%	149

Центральна бухгалтерія  
Джерело фінансування державний бюджет  
СОК Управління  
УС соціального захисту населення  
УР Лебединської районної державної адміністрації Сучеської області

Прізвище, ім'я, по батькові 58

Код наймача/власника витатків

Класифікація підлягати

Посада завідувач сектору соціального захисту інвалідів, ветеранів війни та праці

Прізвище, ім'я, по батькові	Рік народження	Кваліфікація, категорія	Код
<u>Попкоренко Дмитро Анатолійович</u>	<u>31.03.1964</u>		
Посада	Звання чи вища ступінь	Ставка роботи за фактом	Інвалід
<u>Раунд</u>		<u>2103.1996</u> <u>199.24.140</u>	Пенсіонер

Відмітки про прийом на роботу і переводах

Дата	Клас (кваліфікація) чи найменування відділення	Посада (прізвище)	Плановий аванс код 80	Сума постійних нарахувань		Велич постійної заробітної плати			
				код	код	конт.	конт.	конт.	конт.
05.01.14	70			01.01.16	7378	70	362	1810	
				01.01.16	7283	70	484.93	2277.93	
				01.05.16	2757	500	7378.50	4635.50	
				23.10.16	2757	600	1378.50	4735.50	

	МІСЯЦІ											
	I	II	III	IV	V	VI	VII	VIII	IX	X	XI	
Відраховано ліри	11	21	22	10	19	19	17	12	22	20	18	77
Всього нараховано	1389.65	3703.70	2863.69	3104.49	4335.50	4935.50	4409.72	4459.27	2757.	3165.70	72534.51	7227.37
ОКРЕД	197.79	1378.	1423.	220.48	8757.	2757.	2130.47	1502.82	2757	2757.	2255.73	2132.41
РАНИ	40.53	70.	70.	39.33	200.	300.	386.36	278.73		408.10	490.91	463.64
ВІСЛУГА	205.98	362.	492.23	258.14	1378.50	1378.50	1065.20	481.22		1378.50	270.89	1815.94
ПЕДАГОГІК	261.97		569.48	277.49							1427.86	1065.20
ПРЕСІЯ	79.78	275.60	245.60									
ДОПОМОГ		19. 809.10	5 79.78									
ВІДЛУСКИ				1774.05				2201.50				2918.66
МАТЕРІАЛЬНА ДОПОМОГА												
		689.	5 689.									
Імпревано - вквк	1389.65	3703.70	2863.69	3104.49	4335.50	4935.50	4409.72	4459.27	2757.	3165.70	72534.51	7227.37
в м.т. обале	685.	860.	620.	1465	590.	1835.	925.	50.	-	-	8420.	1790.
показок з грошу	250.14	666.67	515.46	558.81	780.39	888.39	793.75	828.67	496.26	509.72	2158.21	1300.93
бізнесовий зр'я	2084	55.58	42.98	16.57	65.03	74.03	66.15	66.89	41.36	47.48	788.02	708.41
вквк	433.67	2421.47	7685.27	1034.11	2500.	1070.	730.	125.	-	-	1970.28	4088.03
бквк					400.08	7068.08	7094.82	2974.71	2219.38	20541.90	-	-

КАРТКА-ДОВІДКА 2016р.  
Форма № 417 за ЗКУД

Централізована бухгалтерія

Джерело фінансування приватний бізнес

СФК Управління  
СОЦІАЛЬНОГО ЗАКЛАДУ СІССТЕРУ  
Добеляцька, 7а, Київська область  
Здвинівська районна рада

Габельний номер 60

Код направлення видатків

Категорія платника податків

Посада приватний сучасовий представник

Код	Опис	Код
	найменування	
	режим роботи (РЖ)	
	система оплати праці (СОП)	
	вид переміщення робітника (ВІП)	
	ознака режиму роботи (ОРЖ)	
	ознака оплати листа непрацездатності (ОЛНП)	
	процент півничкої надбавки	
	процент робітного коефіцієнту	
05.09.16	18.07.24.07.16	70
05.10.16	18.07.24.10.16	70
05.11.16	18.07.24.11.16	70
05.12.16	18.07.24.12.16	70
06.01.17	18.07.24.01.17	70
06.02.17	18.07.24.02.17	70
06.03.17	18.07.24.03.17	70
06.04.17	18.07.24.04.17	70
06.05.17	18.07.24.05.17	70
06.06.17	18.07.24.06.17	70
06.07.17	18.07.24.07.17	70
06.08.17	18.07.24.08.17	70
06.09.17	18.07.24.09.17	70
06.10.17	18.07.24.10.17	70
06.11.17	18.07.24.11.17	70
06.12.17	18.07.24.12.17	70

Прізвище, ім'я, по батькові	Рік народження	Кваліфікація, категорія	Код
		ліній	утриманців
<u>Шостун Світлана Анатоліївна</u>	<u>23.04.1980</u>		

Розряд	Освіта	Звання чи досвід ступінь	Ставка вчителя, лікаря і инш.	Стаж роботи за фідом	Інвалід	Пенсіонер

Відмітки про прийом на роботу і переводах

Дата	Посада (прізвище)	Клас (кваліфікація) чи найменування відділення	Плановий північ	Сума постійних нарахунків		Види постійної заробітної плати		
				код	код	ОКПО	код	код
18.07.16				01.07.16	689	689		689
				01.08.16	725	725		725
				01.12.16	817	817		817



КАРТКА-ДОВІДКА 2018р  
 Форма № 417 за ЗКУД

Централізована бухгалтерія  
 Джерело фінансування Середній бізнес  
 СЗК **Управління соціального захисту населення Львівської обласної державної адміністрації Сумської області**  
 Код: напрямлення витратів  
 Категорія платника податків

Повіда суб'єктом з категорії сектору грошових банком

Код	Означ
	найменування
	режим роботи (РЖ)
	система оплати праці (СОП)
	вид перемищення робітника (ВНР)
	ознака режиму роботи (ОРЖ)
	ознака оплати листа непрацездатності (ОЛН)
	процент піврічної надбавки
	процент районного коефіцієнту
01 БУМ	01.04.16 13.04.16 100
02 БУМ	01.08.16 10.08.16 100
03 ЧОР БУМ	1.08.16 19.08.16 32
04 ЧОР БУМ	03.04.15 по 01.04.16 100
05 ЧОР БУМ	20.08.16 по 01.04.16 100
06 ЧОР БУМ	03.04.16 по 01.04.17 100

Прізвище, ім'я, по батькові	Рік народження	Кваліфікація, категорія	Код
<u>Тюбіченко Ірина Іванівна</u>	<u>26.01.1988</u>		100

Розра	Освіта	Звання чи вчена ступінь	Ставка	Ставка роботи та фонд	Інвалід	Пенсіонер
<u>Ран 14</u>			<u>03.04.2018</u>	<u>01.01.16</u>		

Відмітки про прийом на роботу і переводах

Дата	номер	Клас (кваліфікація) чи найменування відділення	Посада (прізвище)	Плановий аранс код 80	Сума постійних нарахунків		Велич постійної заробітної плати		
					код	кваліфікація	кваліфікація	кваліфікація	кваліфікація
03.04.16	13-к				01.01.16	1378	50		1428
					01.01.16	1783	50		1783
					01.05.16	1723	200	155.07	2078.07

	I	II	III	IV	V	МІСЯЦІ			IX	X	XI	XII
						VI	VII	VIII				
Відраховано днів	19	73	22	9	19	19	22	-	21	20	22	XI 5 20
Всього нараховано у тому місяці	1565.80	1730.36	2164.07	1816.74	2288.71	2078.07	2078.07	2149.80	1716.34	1877-	4698.16	3005.91
ОКРЕД	1378-	853.05	1763-	738.43	1723	7123-	1723-	-	1644.68	1123-	1723	234.95 1568.36 17.27
РАНИ	50-	30.95	50-	21.43	200	200-	200-	-	157-	157-	200	181.82
ВІСЛАТИ				67.54	155.07	155.07	155.07	-			1902 195.07	21.5 140.97
ПОДІВКА			Р. 219.52 171.30	82.74								
ПРЕСІВ	137.80		5 137.80									
ДОПОМОГА		39 157.44 39 262.40										
ІНС-ДОПОМОГІЙ ПЕРІОДАЧНОСТІ					IV 216.64							2145.91 XII 29 216.52 XII 29 97.70
ВІДЛУЧЕНІ				906.60				2149.80	71.66			
МАТЕРІАЛИ ДОПОМОГА											2078.08	
<b>КРАЇНОВА СТОД. СКА</b>		428.58	428.58									
Імпортно-вироб	1565.80	1730.36	2164.07	1816.74	2288.71	2078.07	2078.07	2149.80	1716.34	1877-	4698.16	3995.91
в м.т. об'єкт	525	315	490-	870-	769.96 495-	880-	420-	225-	-	-	2870-	610-
НОРМАТИВНОГО ЗАП	157.82	187.44	389.53	327.01	441.97	374.05	374.05	386.96	308.94	337.86	845.31	719.26
ВІСЛАТИ ЗАП	23.49	25.96	32.46	27.25	34.33	31.17	31.17	32.25	25.75	28.18	70.44	59.94
ВІСЛАТИ	859.43	1131.96	7252.08	592.48	1177.85	400	469.93	50-	-	-	940.41	2606.71
ДОП						392.85	782.92	7455.59	781.65	1570.45		

19 19 19 19 19 19 19 19 19 19 19 19 19





	I	II	III	IV	V	VI	VII	VIII	IX	X	XI
Итого	19	14	20	21	19	19	20	17	20	22	22
Итого на начало года	1708.60	1444.33	2494.72	2135.99	2644.60	2644.60	2924.54	2550.73	2376.94	2376.94	5844.07
Итого на конец года	1375.	978.61	773.	2240	2240	2240	2240	2240	2240	2240	2240
Остаток на начало года	50.	33.33	50.	50	200	200	781.82	781.82	154.	154.	154.
Итого	1428.0	1417.30	1724.42	1686	2016.0	2016.0	2924.54	2550.73	2376.94	2376.94	5844.07
Итого на начало года	1378.0	1041.2	177.30	1686	2016.0	2016.0	2924.54	2550.73	2376.94	2376.94	5844.07
Итого на конец года	1378.0	1041.2	177.30	1686	2016.0	2016.0	2924.54	2550.73	2376.94	2376.94	5844.07
Итого на начало года	1378.0	1041.2	177.30	1686	2016.0	2016.0	2924.54	2550.73	2376.94	2376.94	5844.07
Итого на конец года	1378.0	1041.2	177.30	1686	2016.0	2016.0	2924.54	2550.73	2376.94	2376.94	5844.07
Итого на начало года	1378.0	1041.2	177.30	1686	2016.0	2016.0	2924.54	2550.73	2376.94	2376.94	5844.07
Итого на конец года	1378.0	1041.2	177.30	1686	2016.0	2016.0	2924.54	2550.73	2376.94	2376.94	5844.07
Итого на начало года	1378.0	1041.2	177.30	1686	2016.0	2016.0	2924.54	2550.73	2376.94	2376.94	5844.07
Итого на конец года	1378.0	1041.2	177.30	1686	2016.0	2016.0	2924.54	2550.73	2376.94	2376.94	5844.07
Итого на начало года	1378.0	1041.2	177.30	1686	2016.0	2016.0	2924.54	2550.73	2376.94	2376.94	5844.07
Итого на конец года	1378.0	1041.2	177.30	1686	2016.0	2016.0	2924.54	2550.73	2376.94	2376.94	5844.07

3866.29  
90.02  
1080.29  
965.  
6007.60  
3660-  
301.60  
200-  
2240.  
6007.60  
22

201.60 \*  
201.60 \*  
201.60 \*  
200 \*  
200 \*  
200 \*  
200 \*  
200 \*  
200 \*  
200 \*

6007.60  
5844.07  
3540  
1080.29  
90.02  
3866.29

Итого на начало года  
Итого на конец года  
Итого на начало года  
Итого на конец года  
Итого на начало года  
Итого на конец года  
Итого на начало года  
Итого на конец года  
Итого на начало года  
Итого на конец года

Итого



	МІСЯЦІ										
	I	II	III	IV	V	VI	VII	VIII	IX	X	XI
Відраховано днів	19	21	22	21	19	19	22	22	10	20	22
Всього нараховано у дана числ.	1917.80	2117.	2537.38 1345.7345	2038.95	2940.10	2985.	3017.65	3017.65	2810.68	2784	6510.70
ОКРЕД	1378.	1378.	939.82	7423.	2585.	2585.	2585.	2585.	1115.	2585.	2585.
решт	50.	50.	27.27	50.	200.	200.	200.	200.	1574.	200.	200.
виплата						65.31	134.69	232.65			705.75 232.65
надійшла	214.20		154.63 745.06	265.95							4032.60
прямія	275.60		275.00								
допомога											
по тимчасовій непрацєспітності											
випуски			1394.86						7635.69		
матеріальне допомога											3017.74
<i>нагорода за час прац.</i>		689.	689.								
<i>Супремачно - вивод</i>	1917.80	2117.	2537.38	2038.95	2940.10	2985.	3017.65	3017.65	2810.68	2784.	6510.70
<i>в м.т. обличч</i>	525.	630.	490.	675.	450.	7040.	600.	330.	-	-	3915.
<i>поромок з гарант</i>	20118	38106	58075	36701	52922	53730	54318	54318	50602	49302	777193
<i>випускний зб</i>	2277	3176	3106	3058	4410	4472	4526	4526	4217	4150	9768
<i>вклад</i>	1442.85	7074.78	1428.57	966.36	7650.	520.	500.	70.	-	-	1326.71
<i>дог</i>					26678	582.92	1237.21	2029.21	2162.59	2120.59	-

КАРТКА-ДОВІДКА 2016р.  
Форма № 417 за ЗКУД

Затверджена Міністерством фінансів України

Центр обліку бухгалтерія  
 Вид економічного фінансування державний бюджет  
 ОКР  
 Метанова  
 Виділення  
 Категорія працівника 65  
 Код напрямлення видатків  
 Категорія платника податків  
 Ім'я пробачний спеціаліст

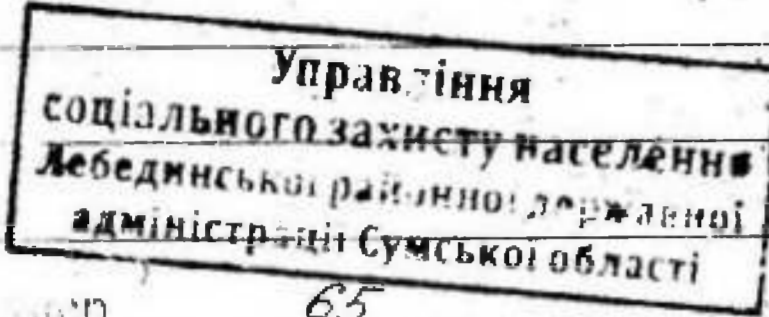

Коди	Ознаки	Код
	найменування	
	режим роботи (РЖ)	
	система оплати праці (СОП)	
	вид переміщення робітника (ВНП)	
	ознака режиму роботи (ОРЖ)	
	ознака оплати листа непрацездатності (ОСЛН)	
	процент північної надбавки	
	процент районного коефіцієнту	
осл. шр. вхр.	02.08 - 01.09.16 30%	
	16.01.16 по 15.01.17	

Прізвище, ім'я, по батькові	Рік народження	Кваліфікац. категорія	Коди	
			дитяч	утриманців
<u>Резоренко Наталія Михайлівна</u>	<u>02.03.1992</u>			
Секція	Звання чи вчена ступінь	Ставка вчителя, лікаря і інші	Ставок роботи за фірмом	Інвалід
<u>Ранг 15</u>			<u>16.01.2014</u> <u>1р. 4.ч. 16%</u>	Пенсіонер

Відмітки про прийом на роботу і переводах

Дата	Клас (кабінет) чи найменування відділення	Посада (предмет)	Плановий аванс код КД	Сума постійних нарахувань		Види постійної заробітної плати			
				код	код	00100	ранг	виплата	всього
<u>27.10.15</u>	<u>27к</u>					<u>1378</u>	<u>45</u>		<u>1423</u>
						<u>1378</u>	<u>50</u>		<u>1428</u>
						<u>1723</u>	<u>50</u>		<u>1773</u>
						<u>2240</u>	<u>200</u>	<u>134.40</u>	<u>2574.40</u>

	I	II	III	IV	V	MIC'III			VIII	IX	X	XI
						VI	VII					
Видрацьовано доок	19	8	22	17	16	19	22	1	17	20	22	22
Всього парковано у тому числі:	1706.29	180.	2044.99	1578.82	3044.40	2574.40	2574.40	2702.08	2274.13	2394.	5587.59	5643.20
ОКЛАД	1378.	524.95	345 п 131/2 7423.	1394.81	188.32	2240.	2240.	101.82	7730.91	2140.	2240.	2240.
РАНИ	18.95	19.05	50.	40.48	168.42	200.	200.	909		154.	200.	200.
ВІСЛУЖА	28.95					734.40	734.40	6.71			734.40	734.40
ПОДОБАКИ	59.94	136.	1415 п 18 777.30	743.53								
ПРЕМІЯ	82.67											
ДОПОМОГА	137.80		137.80									2068.80
ПО ДОПРИСОБІЙ ПЕРІОДАЧІВНОСТІ			119 2231.60		119 457.64 169 432.84				69 457.08			
ВІДЛУСКИ								2585.06	89.74			2574.39
МАТЕРІАЛИ ДОПОМОГА												
Інструмент - в'язок	1706.29	880	2244.99	1578.82	3044.40	2574.40	2574.40	2702.08	2274.73	2394.	5587.59	5643.20
в м.т. об'єкт	525.	-	4826 7070.	675.	75.	7080.	515.	280.	-	-	3370.	940.
НОРАТНО І ГОРЮЧ	183.14	-	705.97	284.19	547.99	413.39	463.38	486.37	459.34	430.92	1005.74	1015.78
ВІСЛУЖІВІ ЗІП	25.59	10.20	48.63	23.68	45.67	38.62	38.62	40.54	34.11	35.91	83.81	84.65
В'ЯЗ	572.59	689.80	1008.13	595.95	7400	490.	430.	65.	-	-	1128.01	3002.77
БОР					264.57	492.39	1127.39	7830.77	1930.68	1927.77		

11.11.1991

КАРТКА-ДОВІДКА 2016р.  
 Форма № 417 за ЗКУД

Коди	Означення	Коди
	найменування	
	режим роботи (РЖ)	
	система оплати праці (СОП)	
	вища перелічених робітника (ВНР)	
	ознака режиму роботи (ОРЖ)	
	ознака оплати праці непрацездатності (ООПН)	
	процент північної надбавки	
	процент районного коефіцієнту	
ам.чар.в.д.н.	15.08.14.08.16	39
ч.р.ч.в.д.н.	01.10.15.10.30.08.16	3
	15.08.17.08.16	3

Посада: господарської компанії з обробки інформації  
всередині соціального державного підприємства

Прізвище, ім'я, по батькові: Гривченко Даринко Володимирівна

Рік народження: 18.08.1982

Звання чи вчена ступінь: вчитель, лікаря і шп.

Ставка: 01.10.2014

Освіта: 7р Зей

Коди	Кваліфікац. категорія	Коди	Коди	Коди	Коди	Види повної зарплати	
						Сума	Код
01.10.15	297	1378	45	1768	2585	200	77.33
		1768	45	1768	2585	200	77.33
		1378	45	1768	2585	200	77.33
		1768	45	1768	2585	200	77.33
		1378	45	1768	2585	200	77.33
		1768	45	1768	2585	200	77.33
		1378	45	1768	2585	200	77.33
		1768	45	1768	2585	200	77.33
		1378	45	1768	2585	200	77.33
		1768	45	1768	2585	200	77.33

Відмітки про прийом на роботу і переводах

Клас (кваліфікація) чи найменування відділення	Посада (предмет)	Плановий аванс код 80	Сума повної зарплати		Код
			Код	Сума	
			01.01.16	1378	45
			01.01.16	1768	45
			01.05.16	2585	200
			01.10.16	2585	200

Розрахунок зарплати за період з 01.10.2014 по 31.12.2014

Сума зарплати за період: 1768,00

Сума зарплати за період: 1768,00

Сума зарплати за період: 2585,00

Сума зарплати за період: 2585,00

Сума зарплати за період: 1378,00

Сума зарплати за період: 1768,00

Сума зарплати за період: 2585,00

Сума зарплати за період: 2585,00

Сума зарплати за період: 1378,00

Сума зарплати за період: 1768,00

Сума зарплати за період: 2585,00

Сума зарплати за період: 2585,00

	МІСЯЦІ										
	I	II	III	IV	V	VI	VII	VIII	IX	X	XI
Відраховано злив	19	21	18	21	19	19	22	10	10	20	22
Бачено прибування у тому місці	1843.15	2162.	2131.27 345.9305	2033.20	2862.55	2862.55	2862.55	2880.52	2947.30	2739.	6129.98
ОБЛІГ	1378.	1318.	1402.73	1723	2585	2585.	2585.	1775.	1775.	2585.	2585.
РАНЕ	45.	45.	3682	45	200	200.	200.	90.91	154.	200	200
ВИСЛУТА					77.55	77.55	77.55	35.25			
ВЕДОМКА	213.45		18505.3582 216.98	265.20							
ПРЕМІЯ	206.70		206.70 140.97								
ДОХОДИ			49.30292								
ПО ЗАМІСЦОВІЙ НЕПРИСУТНОСТІ											
ВЕДОМКИ								157936	738194		
МАТЕРІАЛИ ДОХОДУ											
нагорода особ. зап		680									
БІЗНЕСМЕН											
Імпримано - вказ	1843.15	2162.	2131.27	2033.20	2862.55	2862.55	2862.55	2880.52	2947.30	2739.	6129.98
в м.т. обаче	385.	465.	425.	505	340	510	435.	230.	-	-	2730
погашені з гощу	175.35	330.16	383.63	3210 365.98	515.26	515.26	515.26	518.49	530.51	493.02	403.40
Вісниськовий зап	27.65	3162	3197	3050	4294	4294	4294	43.21	44.21	41.09	3195
варт	812.65	792.66	854.77	661.22	1210	400.	300.	50.	-	-	970.97
акціями	436.50	436.50	436.50	436.50	576.08	576.08	576.08	579.71	589.15	551.22	7233.68
: борг					742.26	418.26	933.26	1459.11	1779.43	1653.67	-

III  
4702.62

3/ 390.36



КАРТКА-ЛЮБІКА *докр.*  
 форма № 417 за ЗСУД

Затвер. Бюро Міністерства фінансів України

№ державного бухгалтерія \_\_\_\_\_

Бюджетна філіявання *Горьківська Бурякська*

СМН \_\_\_\_\_

Відділення \_\_\_\_\_

Відділення № \_\_\_\_\_ *67*

Відділення № \_\_\_\_\_

Відділення № \_\_\_\_\_

Відділення № \_\_\_\_\_

*Повноважений керівник з казначейства на приміщенні  
 Бюджету*

Код	Назва	Код
	нарахування	
	режим роботи (РЖ)	
	система оплати праці (СОП)	
	вид перевищення робітника (ВІПР)	
	ознака режиму роботи (ОРЖ)	
	ознака оплати праці безпосередньо (ООДН)	
	процент підвищення надбавки	
	процент районного коефіцієнту	
<i>99 001 001</i>	<i>7800-3500 79</i>	<i>79</i>
<i>001 001 001</i>	<i>7800-7800 30</i>	<i>30</i>
	<i>01101510 300916</i>	

Прізвище, ім'я, по батькові: *Зеленко Олександр Степанович*

Рік народження: *20.05.1984*

Стаття роботи за фактом: *011015104*

Стаття виплати: *79*

Пенсійне: \_\_\_\_\_

*Part 15*

Відмітки про прийоми на роботу і переводах

№ п/п	Дата	Класифікація (кваліфікація) чи найменування підприємства	Посада (урядство)	Плановий місяць прийому	Сума		Види постійної зарплатної плати				Пенсійне	
					№ п/п	№ п/п	Сума	№ п/п	Сума	№ п/п		Сума
							<i>01101510</i>	<i>1378</i>	<i>45</i>			<i>7768</i>
							<i>01101510</i>	<i>7923</i>	<i>45</i>			<i>7768</i>
							<i>010516</i>	<i>2585</i>	<i>200</i>	<i>77.55</i>		<i>2884.55</i>



КАРТКА-ДОВІДКА *2018р.*  
 Форма № 417 за ЗКУД

Заперечена Міністерством фінансів України

Централізована бухгалтерія

Джерело фінансування *середній бюджет*

**Управління**  
 соціального захисту населення  
 Тернопільської обласної державної  
 адміністрації (Тернопільська обл. № 424)

Ідентифікаційний номер *68*

Код наведення витратів

Категорія звітника податків

Класифікація *пробачені суми сімейних членів працівників*

Код	Означення	Код
	найменування	
	режим роботи (РЖ)	
	система оплати праці (СОП)	
	вид переміщення робітника (ВІР)	
	ознака режиму роботи (ОРЖ)	
	ознака оплати зліста непрацездатності (ООЗПН)	
	процент півничков надбавки	
	процент районного коефіцієнту	
<i>01.01.16</i>	<i>04.01-14.01.16</i>	<i>18</i>
<i>01.01.16</i>	<i>18.05.16 до 11.05.16</i>	<i>18</i>
<i>01.01.16</i>	<i>20.01-31.01.16</i>	<i>18</i>
<i>01.01.16</i>	<i>18.05.16 до 11.05.16</i>	<i>18</i>
<i>01.01.16</i>	<i>05.08-11.08.16</i>	<i>18</i>
<i>01.01.16</i>	<i>18.05.16 до 11.05.16</i>	<i>18</i>

Кваліфікація, категорія	Код
	зліст
	утриманців

Прізвище, ім'я, по батькові	Рік народження
<i>Тацишина Ольга Семеновна</i>	<i>17.11.1992</i>

Розряд	Освіта	Звання чи вчена ступінь	Ставка вчителя, лікаря і інш.	Стаж роботи за фідом	Інвалід	Пенсіонер
<i>Ранг 15</i>				<i>18.05.2015</i>		
				<i>18.05.2015</i>		

Відмітки про прийом на роботу і переводах

Дата	Класи (класифік.) чи найменування відділення	Посада (прізвище)	Платовий аспект код 80	Сума		Види постійної заробітної плати	
				постійних нарахувань код	код	код	код
<i>17.10.15</i>	<i>17-к пробачен суми</i>			<i>01.01.16</i>	<i>1378</i>	<i>45</i>	<i>1498</i>
				<i>01.01.16</i>	<i>1723</i>	<i>45</i>	<i>1768</i>
				<i>01.05.16</i>	<i>2440</i>	<i>800</i>	<i>2440</i>
				<i>18.05.16</i>	<i>2240</i>	<i>800</i>	<i>2507.20</i>



КАРТКА-ДОВІДКА до в.р.  
Форма № 417 за ЗКУД

Код	Означення	Код
	найменування	
	режим роботи (РЖ)	
	система оплати праці (СОП)	
	вид перемищення робітника (ВПР)	
	ознака режиму роботи (ОРЖ)	
	ознака оплати праці непрацездатності (ООПН)	
	процент північної надбавки	
	процент районного коефіцієнту	
сам сепар бум	21.08-21.09.16 ЗОЗ	
ЗОЗ бум.	21.09-08.10.16 159	
	21.09-08.10.16 159	
	06.09.15 по 05.09.16	

Код	Означення	Код
	найменування	
	режим роботи (РЖ)	
	система оплати праці (СОП)	
	вид перемищення робітника (ВПР)	
	ознака режиму роботи (ОРЖ)	
	ознака оплати праці непрацездатності (ООПН)	
	процент північної надбавки	
	процент районного коефіцієнту	
сам сепар бум	21.08-21.09.16 ЗОЗ	
ЗОЗ бум.	21.09-08.10.16 159	
	21.09-08.10.16 159	
	06.09.15 по 05.09.16	

Прізвище, ім'я, по батькові: *Моза Дмитро Дмитрович бум*

Рік народження: *22.01.1984*

Звання чи вища ступінь: *06.09.1984*

Освіта: *289 Зм 269*

Клас (кабінет) чи найменування відділення	Посада (прізвище)	Звання чи вища ступінь	Рік народження	Кваліфікація, категорія	Код	Відмітки про прийом на роботу і переводах	
						Плановий аванс (вал 80)	Сума повністю нараховань (вал 80)
						Оклад	Величина нарах.
						7378	579.20
						7723	717.20
						2757	7378.00
						2757	7378.00

Клас (кабінет) чи найменування відділення	Посада (прізвище)	Звання чи вища ступінь	Рік народження	Кваліфікація, категорія	Код	Відмітки про прийом на роботу і переводах	
						Плановий аванс (вал 80)	Сума повністю нараховань (вал 80)
						Оклад	Величина нарах.
						7378	579.20
						7723	717.20
						2757	7378.00
						2757	7378.00

190810

	МІСЯЦІ										
	I	II	III	IV	V	VI	VII	VIII	IX	X	XI
Відраховано злив	19	21	22	21	19	19	22	15	-	16	22
Всього нараховано у тому числі:	2740.70	2991.80	3178.71	3344.51	4335.50	4985.50	4635.50	7260.77	3996-	3485.74	7170.22
ОКРЕД	7378.	7378.	1723.	7423.	2757.	2757	2757	1879.72		2465.62	2757
РАНИ	70-	70-	70-	70-	200.	300 500	500	340.91		331.10	600
ВІСЛУГ	579.20	579.20	717.20	717.20	1378.50	1378.50	1378.50	601.53			7378.50
НАДІВКА	506.80		627.55	627.55							
ПРЕМІЯ	206.70	275.60	275.60	206.76							3777.09
ЗАКОНОДА											
ІНШІ ЗАКОНОДАВНІ ПОСЛУГИ											
ВІДУСЕННІ											
МАТЕРІАЛИ ДОКАЗОВА											
КАРБІДА СКАНІ		689.	689.								
Імпортно - вивоз	2740.70	2991.80	3178.71	3344.51	4335.50	4985.50	4635.50	7260.77	3996-	3485.74	7170.22
в м.т. обв'яз	850.	1195.	700.	955.	635.	785-	925-	570.	-	-	7345.
НОРАМА І ГАРАНТІ	493.33	538.52	572.74	604.01	780.39	888.39	834.39	766.94	719.28	629.23	2107.84
ВІСНОВКІ ЗД'Я	4411	4488	4768	5017	6503	7403	6953	6391	5994	50114	78865
ВІСН	1356.25	1813.40	1888.86	1737.33	2500	1070	780-	100-	-	-	2881.73
ВІСН					355.08	1008.28	2256.58	2819.92	3216.78	2214.12	-