

ПОГОДЖЕНО *№3503/41/40/02-2020* ЗАТВЕРДЖЕНО

ППІ «НАДІЯ-2000»

Заступник начальника управління
 начальник відділу моніторингу
 та аналітичного забезпечення
 УПІ в Київській області Д
 П.П.І.

_____ (посада керівника, П.І.Б.)

М.П. ДЛЯ ДОК (підпис)

"2" липня 20 *20* року

Директор

Григор'єв О.В.

М.П. (підпис)
"10" 06 20 *20* року

ПАСПОРТ № _____ (реєстраційний номер)

АВТОБУСНОГО МАРШРУТУ РЕГУЛЯРНИХ ПЕРЕВЕЗЕНЬ
ПРИМІСЬКОГО

який працює
У ЗВИЧАЙНОМУ РЕЖИМІ ТА У РЕЖИМІ МАРШРУТНОГО ТАКСІ

Назва маршруту
№ 718 ВИШНЕВЕ – КИЇВ (АС «Південна»)
(найменування кінцевих зупинок)

Паспорт розроблений
Станом на
"10" 06 20 *20* року

СХЕМА МАРШРУТУ
№ 718 ВИШНЕВЕ - КИЇВ АС "Південна"
 Аркушів 7 Аркуш 3 Схеми маршруту

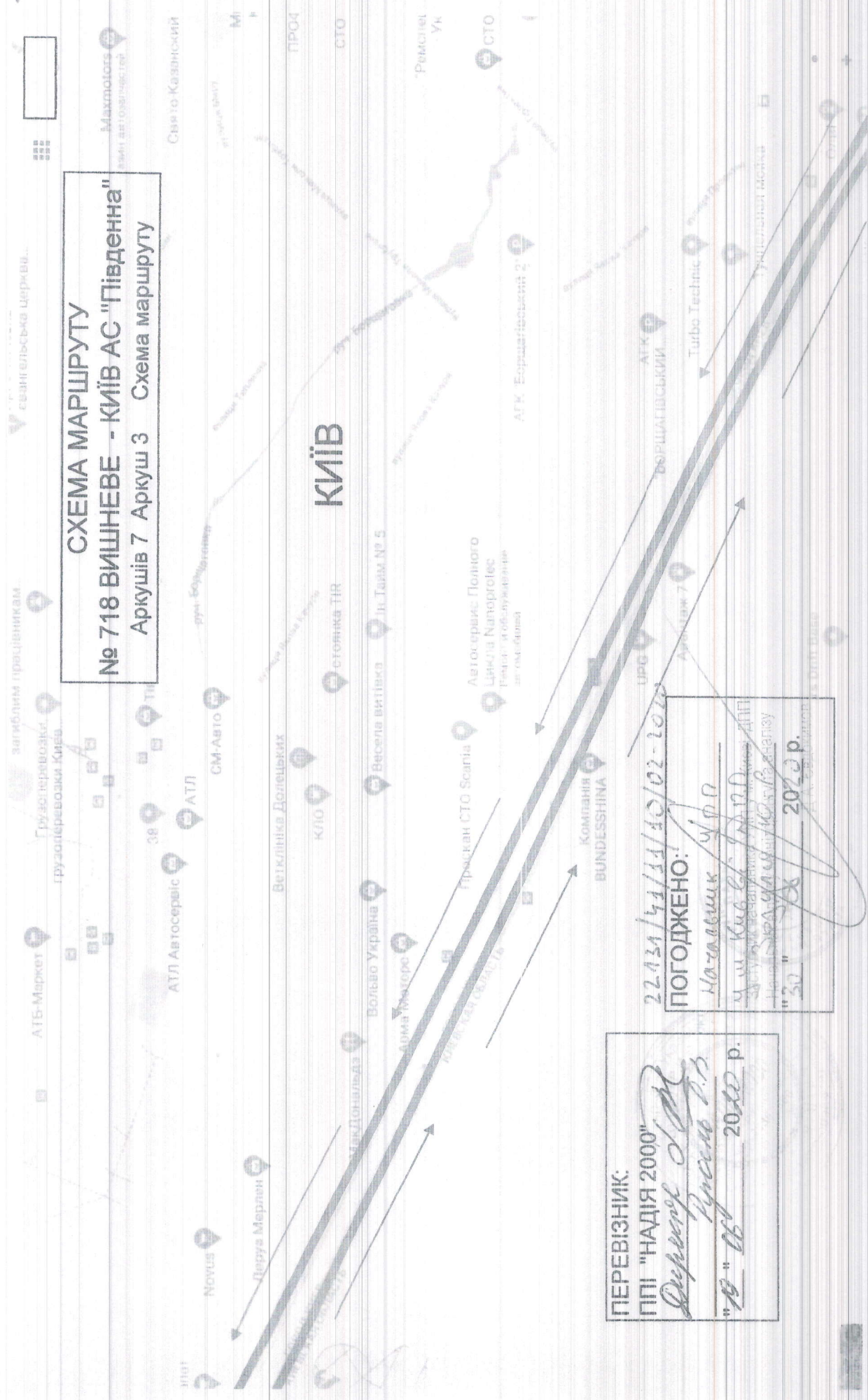

ПЕРЕВІЗНИК:
 ППІ "НАДІЯ 2000"
Надія 2000
 "18" 06 2020 р.

22.11/14/11/10/02-2020
ПОГОДЖЕНО:
 Начальник У.П.П.
У.П.П.
 "30" 11 2020 р.

СХЕМА МАРШРУТУ
№ 718 ВИШНЕВЕ - КИЇВ АС "ПІВДЕННА"
Аркушів 7 Аркуш 5 Схема маршруту

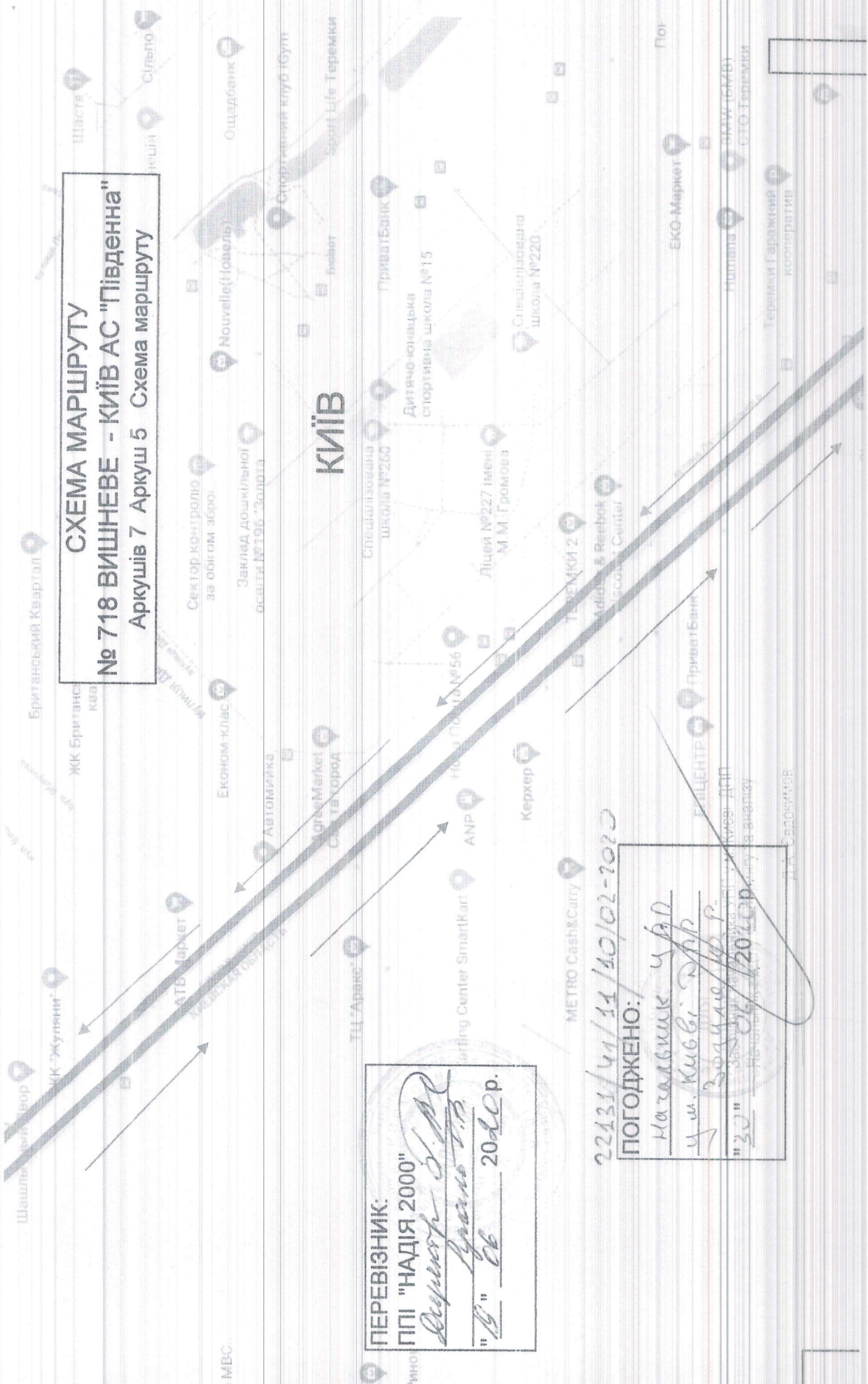

ПЕРЕВІЗНИК:
 ППІ "НАДІЯ 2000"
Надія 2000
 "13" 06 2020 р.

22131/41/11/10/02-2020
 ПОГОДЖЕНО:
Назарівський Ю.В.
У.ш. Кибби Д.В.
 "30" 06 2020 р.
 Голова управління ДПП
 Національного банку України
 ДА СЕДО-К/У/08

СХЕМА МАРШРУТУ
№ 718 ВИШНЕВЕ - КИЇВ АС "ПІВДЕННА"
Аркуші 7 Аркуш 6 Схема маршруту

СТ. М. ІГОДРОМ

ПЕРЕВІЗНИК:
 ПП "НАДІЯ 2000"
Директор О. Д.
 "19" *Ос* 20*20* р.

Навчальні вікторини
 22.09.21/41/42/40/02-2020
ПОГОДЖЕНО:
Марацьшик Ч.Р.
 Ч. Ч. Кубицький
 Голова комісії з питань
 Навчальні вікторини з аналізу
 "30" *06* 20*20* р.



СХЕМА МАРШРУТУ

№ 718 ВИШНЕВЕ - КИЇВ АС "ПІВДЕННА"

Аркушів 7 Аркуш 7 Схема маршруту

ПЕРЕВІЗНИК:

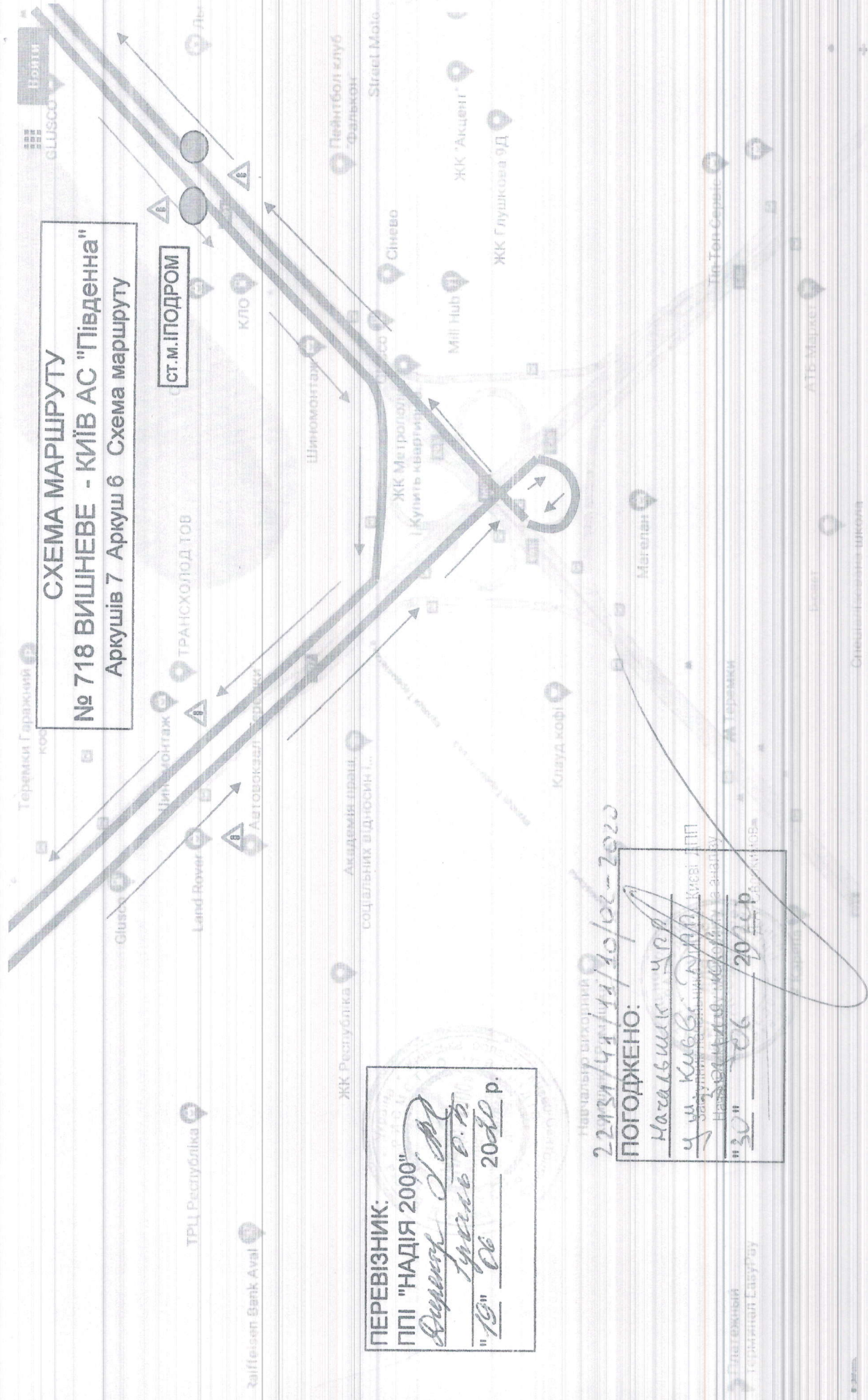
ПП "НАДІЯ 2000"

Директор А. М. Русько

"19" *сб* 20*сб* р.

22.131/44/13/10/02-2010

ПОГОДЖЕНО:

Назальський Заступник начальника

У. м. Киселів Начальник

"30" *сб* 20*сб* р.

УМОВНІ ПОЗНАЧЕННЯ:

Початкова (кінцева) зупинка ● Вишневе

Проміжна зупинка ● ст. м. Іподром

Населений пункт Київ

Шлях слідування

Рух автобусів у прямому напрямку

Рух автобусів у зворотньому напрямку

Міжмушкетерська відстань 16,4

Засоби технічного регулювання

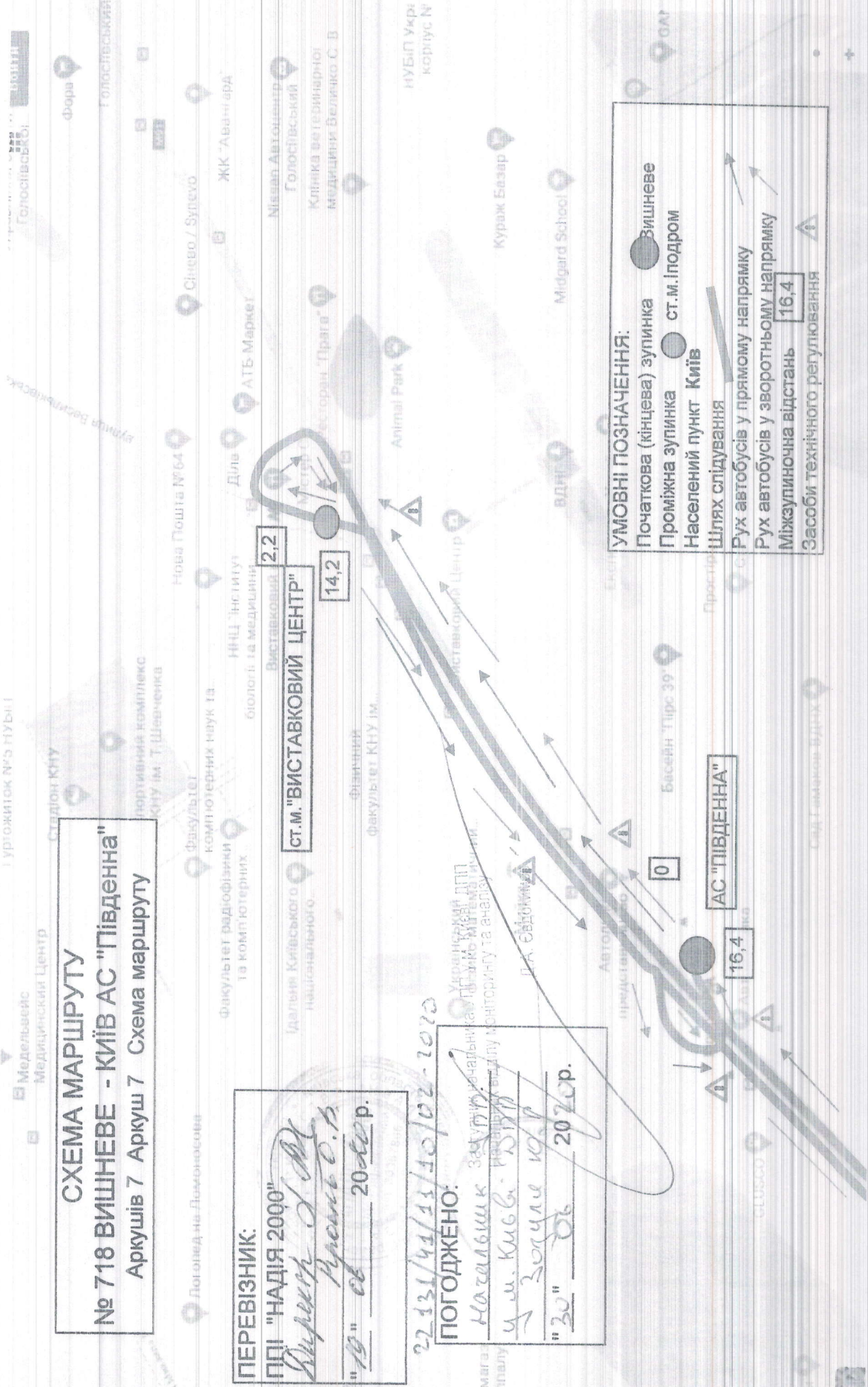

Характеристика маршруту

а) загальні показники

№ з/п	Найменування показників	Кількісні показники	
		прямий напрямок	зворотний напрямок
1	Довжина маршруту, км	16,4	16,4
2	Тривалість рейсу, год. хв. (в звичайному режимі)	0 год. 37 хв	0 год. 34 хв
	Тривалість рейсу, год. хв. (в режимі маршрутного таксі)	0 год. 25 хв	0 год. 27 хв
3	Зупинки тарифні, кількість (в звичайному режимі)	5	5
	Зупинки тарифні, кількість (в режимі маршрутного таксі)	2	2
4	Автостанції, кількість	1	1
5	Диспетчерські та контрольні пункти (місця розташування)	АС Південна	АС Південна
6	Наявність облаштованих майданчиків для розвороту автобусів у кінцевих пунктах маршруту (для міських маршрутів)	В наявності	В наявності

Характеристика маршруту

б) небезпечні ділянки на маршруті

№ з/п	Небезпечні ділянки	Місця розташування
1	Залізничні переїзди	Відсутні
	у тому числі ті, що охороняються	Відсутні
	у тому числі ті, що не охороняються	Відсутні
2	З ускладненими дорожніми умовами (круті спуски, повороти, обмеження видимості тощо)	Відсутні
3	Перетинання з трамвайними коліями	Відсутні
4	Концентрація дорожньо-транспортних пригод	Відсутні
5	Мости з вузькою проїзною частиною	Відсутні
6	З погіршеним дорожнім покриттям	Відсутні

Характеристика маршруту
в) облаштування зупинок

№ з/п	Назва зупинки у прямому напрямку	Облаштування			
		авто- станція	павіль йон	навіс	лава
1	Вишневе (вул..Жовтнева)		+		
2	С.Софіївська Борщагівка		+		
3	Київ (ст..м.Іподром)		+		
4	Київ (ст..м.Виставковий центр)		+		
5	Київ АС «Південна»	+			
	Назва зупинки у зворотному напрямку	авто- станція	павіль он	навіс	лава
1	Київ АС «Південна»	+			
2	Київ (ст..м.Виставковий центр)		+		
3	Київ (ст..м.Іподром)		+		
4	С.Софіївська Борщагівка		+		
5	Вишневе (вул..Жовтнева)		+		

ЗАТВЕРДЖЕНО

Київська обласна державна

адміністрація

Київська обласна державна адміністрація
Київська обласна державна адміністрація
Київська обласна державна адміністрація

М.П.

«15» червня 2020 року



РОЗКЛАД

руху автобусів на приміському автобусному маршруті загального користування

№ 718 Вишневе-Київ (АС «Південна»)

на період з 15.06.2020 до 10.06.2020
(у звичайному режимі)

прямий рейс			відстань, км.	зупиночні пункти	відстань, км.	зворотний рейс		
прибуття, год. хв.	стоянка, хв.	відправлення, год. хв.				прибуття, год. хв.	стоянка, хв.	відправлення, год. хв.
-	-	06:00	0	Вишневе (вул. Жовтнева)	16,4	07:19	-	-
06:20	00:01	06:21	9,9	с. Софіївська Борщагівка	10,2	06:59	00:01	07:00
06:30	00:01	06:31	13,2	Київ (ст.м. «Іподром»)	3,2	06:48	00:01	06:49
06:33	00:01	06:34	14,2	Київ (ст.м. «Виставковий центр»)	2,2	06:44	00:01	06:45
06:37	-	-	16,4	Київ АС «Південна»	0	-	-	06:45

Інтервал відправлення з кінцевих пунктів на маршруті становлять від 5 до 20 хвилин протягом періоду роботи.

Орієнтовний час відправлення з кінцевих пунктів протягом періоду роботи

з м. Вишневе:

06:00, 06:15, 06:35, 06:55, 07:15, 07:35, 07:55, 08:15, 08:35, 8:55, 09:15, 09:55, 10:15, 10:35, 11:15, 11:35, 11:55, 12:15, 12:35, 13:15, 13:35, 13:55, 14:35, 14:55, 15:25, 15:45, 16:05, 16:25, 16:45, 17:05, 17:25, 17:45, 18:05, 18:25, 18:45, 19:05, 19:25, 19:45, 20:05, 20:25, 20:45, 21:05, 21:25, 21:45, 22:05, 22:25, 22:45, 23:15, 23:35, 23:55.

з м. Київ АС «Південна»:

06:45, 07:05, 07:25, 07:45, 08:05, 08:25, 08:45, 09:05, 09:25, 09:45, 10:05, 10:25, 10:45, 11:05, 11:45, 12:05, 12:45, 13:05, 13:25, 14:05, 14:25, 15:05, 15:25, 15:45, 16:05, 16:25, 16:45, 17:05, 17:25, 17:45, 18:05, 18:25, 18:45, 19:05, 19:25, 19:45, 20:05, 20:15, 20:35, 20:55, 21:15, 21:35, 21:55, 22:05, 22:25, 22:35, 22:45, 22:55, 23:35, 23:45.

Забезпечується автобусами ППІ «Надія-2000»

Виконується щоденно, самостійно.

Перевізник: ППІ «Надія-2000»

Директор

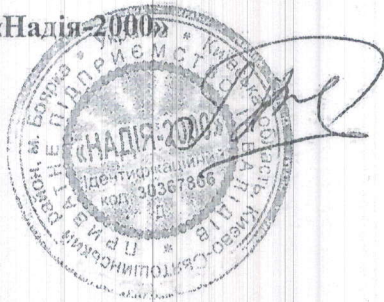

О.В. Ругаль

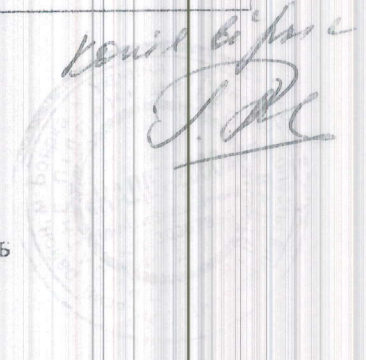

Київська обласна державна адміністрація
 Експертно-технічний центр
 Катаньська управління інфраструктури
 Київської області
 Рубанко
 М.П.
 «15» серпня 2020 року

РОЗКЛАД
 руху автобусів на приміському автобусному маршруті загального користування
 № 718 Вишневе-Київ (АС «Південна»)
 на період з 15.06.2020 до 10.06.2025
 (у режимі маршрутного таксі)

прямий рейс			відстань, км.	зупиночні пункти	відстань, км.	зворотний рейс		
прибуття, год. хв.	стоянка, хв.	відправлення, год. хв.				прибуття, год. хв.	стоянка, хв.	відправлення, год. хв.
-	-	06:10	0	Вишневе (вул.Жовтнева)	16,4	07:15	-	-
06:35	-	-	16,4	Київ АС «Південна»	0	-	-	06:38

Інтервал відправлення з кінцевих пунктів на маршруті становлять від 5 до 20 хвилин протягом періоду роботи.

Орієнтовний час відправлення з кінцевих пунктів протягом періоду роботи

з м. Вишневе:

06:10, 06:50, 07:10, 07:30, 07:50, 08:10, 08:30, 8:50, 09:10, 09:30, 10:10, 10:30, 10:50, 11:10, 11:30, 11:50, 12:10, 12:30, 12:50, 13:10, 13:50, 14:10, 14:30, 14:50, 15:10, 15:30, 15:50, 16:10, 16:30, 17:10, 17:30, 17:50, 18:10, 18:30, 18:50, 19:10, 19:30, 19:50, 20:10, 20:30, 20:50, 21:10, 21:30, 21:50, 22:10, 22:30, 22:40, 23:00, 23:30, 23:50.

з м. Київ АС «Південна»:

06:38, 07:18, 07:38, 08:18, 08:38, 08:58, 09:38, 09:58, 10:18, 10:38, 10:58, 11:08, 11:28, 11:48, 12:08, 12:48, 13:08, 13:28, 13:48, 14:08, 14:28, 14:48, 15:08, 15:28, 15:48, 16:08, 16:28, 16:48, 17:08, 17:28, 17:48, 18:08, 18:28, 18:48, 19:08, 19:28, 19:48, 20:08, 20:28, 20:48, 21:08, 21:28, 21:48, 22:08, 22:18, 22:38, 22:58, 23:18, 00:18, 00:28.

Забезпечується автобусами ПП «Надія-2000»
 Виконується щоденно, самостійно.

Перевізник: ПП «Надія-2000»

Директор



О.В. Ругаль



ТАБЛИЦЯ

**вартості проїзду на приміському маршруті
№718 ВШНЕВЕ – КИЇВ АС «Південна» (у звичайному режимі)**

Назва автостанції	Відстань, км.		Вартість проїзду, грн.
	від початкового пункту	між автостанцій	
Вишневе (вул..Жовтнева)	0	0	
С.Софіївська Борщагівка	9,9	9,9	
Київ (ст..м.Іподром)	13,2	3,3	5
Київ (ст.м.Виставковий центр)	14,2	1	5
Київ АС «Південна»	16,4	2,2	7
			5

Примітка:
У вартість проїзду не включені витрати, пов'язані з обслуговуванням пасажирів на автостанціях.

Директор ППІ «НАДІЯ-2000»

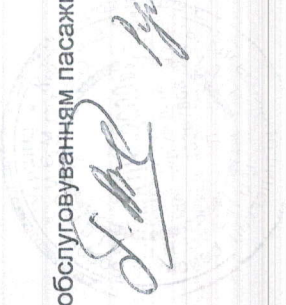
[Signature]

ТАБЛИЦЯ

вартості проїзду на приміському маршруті
№718 ВИШНЕВЕ – КИЇВ АС «Південна» (у режимі маршрутного таксі)

Назва автостанції	Відстань, км.		Вартість проїзду, грн.
	від початково го пункту	між автостанціями	
ВИШНЕВЕ	0,0	0	
Київ АС «Південна»	16,4	16,4	19,00

Примітка:
 у вартість проїзду не включені витрати, пов'язані з обслуговуванням пасажирів на автостанціях.

Handwritten signature: І.В. Думак С.В.

Директор ППІ «НАДІЯ-2000»

**Графік режиму праці та відпочинку водіїв на маршруті
№ 718 ВИШНЕВЕ – КИЇВ АС «Південна»
(назва маршруту)**

Години	ТЗ 1									
	ТЗ 1		ТЗ 2		ТЗ 3		ТЗ 4		ТЗ 5	
									Кінець зміни	
23-00									Кінець зміни	
22-00		Кінець зміни		Кінець зміни		Кінець зміни				
21-00										Перерва / відпочинок
20-00		Перерва / відпочинок		Перерва / відпочинок		Перерва / відпочинок				Перерва / відпочинок
19-00										Перерва / відпочинок
18-00		Перерва / відпочинок		Перерва / відпочинок		Перерва / відпочинок				Перерва / відпочинок
17-00		Перерва / відпочинок		Перерва / відпочинок		Перерва / відпочинок				Перерва / відпочинок
16-00										Перерва / відпочинок
15-00		Початок зміни							Кінець зміни	Початок зміни
14-00				Початок зміни	Кінець зміни	Початок зміни	Кінець зміни			
13-00	Кінець зміни		Кінець зміни							Перерва / відпочинок
12-00	Перерва / відпочинок		Перерва / відпочинок		Перерва / відпочинок		Перерва / відпочинок			Перерва / відпочинок
11-00	Перерва / відпочинок		Перерва / відпочинок		Перерва / відпочинок		Перерва / відпочинок			
10-00										Перерва / відпочинок
9-00	Перерва / відпочинок									Перерва / відпочинок
8-00	Перерва / відпочинок		Перерва / відпочинок		Перерва / відпочинок		Перерва / відпочинок			
7-00	Перерва / відпочинок		Перерва / відпочинок							
6-00										Початок зміни
	Початок зміни		Початок зміни		Початок зміни		Початок зміни		Початок зміни	
	Водій 1	Водій 2	Водій 3	Водій 4	Водій 5	Водій 6	Водій 7	Водій 8	Водій 9	Водій 10
Сумарні показники										
Період керування водія	5-00	5-00	5-00	5-00	5-10	5-00	5-10	5-00	5-10	5-00
Перерви/ відпочинок	2-30	1-45	2-25	1-50	2-20	2-00	2-30	2-05	2-20	2-10
Тривалість робочого часу	5-30	5-30	5-30	5-30	5-40	5-30	5-40	5-30	5-40	5-30

Примітка. У графіку не відображається час простою до 15 хвилин.
Пункти зміни водіїв: Відсутні

Графік режиму праці та відпочинку водіїв на маршруті
 № 718 ВИШНЕВЕ – КИЇВ АС «Південна»
 (назва маршруту)

Години	ТЗ 6		ТЗ 7		ТЗ 8		ТЗ 9		ТЗ 10	
23-00								Кінець зміни		Кінець зміни
22-00				Кінець зміни		Кінець зміни				
21-00		Кінець зміни								
20-00						Перерва / відпочинок		Перерва / відпочинок		Перерва / відпочинок
19-00		Перерва / відпочинок		Перерва / відпочинок						
18-00								Перерва / відпочинок		Перерва / відпочинок
17-00				Перерва / відпочинок						
16-00		Перерва / відпочинок				Перерва / відпочинок				Початок зміни
15-00							Кінець зміни		Кінець зміни	
14-00	Кінець зміни	Початок зміни		Початок зміни	Кінець зміни	Початок зміни				
13-00			Кінець зміни							
12-00							Перерва / відпочинок		Перерва / відпочинок	
11-00					Перерва / відпочинок					
10-00	Перерва / відпочинок								Перерва / відпочинок	
9-00							Перерва / відпочинок			
8-00	Перерва / відпочинок		Перерва / відпочинок							
7-00							Початок зміни		Початок зміни	
6-00			Початок зміни		Початок зміни					
	Початок зміни									
	Водій 11	Водій 12	Водій 13	Водій 14	Водій 15	Водій 16	Водій 17	Водій 18	Водій 19	Водій 20
Сумарні показники										
Період керування водія	5-10	5-00	5-10	5-00	5-10	5-00	5-10	5-00	5-00	4-00
Перерви/ відпочинок	2-50	2-15	3-00	2-20	3-00	10	2-25	3-15	2-40	1-20
Тривалість робочого часу	5-40	5-30	5-40	5-30	5-40	5-30	5-40	5-30	5-40	4-30

Примітка. У графіку не відображається час простою до 15 хвилин.

Пункти зміни водіїв: Відсутні

**Графік режиму праці та відпочинку водіїв на маршруті
№ 718 ВИШНЕВЕ – КИЇВ АС «Південна»
(назва маршруту)**

Години	T3 11	T3 12
23-00		
22-00		
21-00		
20-00		
19-00	Кінець зміни	Кінець зміни
18-00		Перерва / відпочинок
17-00	Перерва / відпочинок	
16-00		Перерва / відпочинок
15-00	Перерва / відпочинок	
14-00	Перерва / відпочинок	Перерва / відпочинок
13-00	Перерва / відпочинок	Перерва / відпочинок
12-00	Перерва / відпочинок	Перерва / відпочинок
11-00	Перерва / відпочинок	Перерва / відпочинок
10-00	Перерва / відпочинок	Перерва / відпочинок
9-00	Перерва / відпочинок	Перерва / відпочинок
8-00	Перерва / відпочинок	
7-00	Початок зміни	Початок зміни
6-00		
	Початок зміни	
	Водій 21	Водій 22
Сумарні показники		
Період керування водія	7-00	7-00
Перерви/ відпочинки	4-25	4-25
Тривалість робочого часу	7-30	7-30

Примітка. У графіку не відображається час простою до 15 хвилин.

Пункти зміни водіїв: Відсутні

Змінити маршрут

№ 718 ВИШНЕВЕ – КИЇВ АС «Південна»

Змінити маршрут
Змінити маршрут

Термін дії змін
(число, місяць, рік)
початок . закінчення

Підпис та
печатка
організатора
регулярних
перевезень

Підпис та
печатка
перевізника

ПАСПОРТ містить аркушів
18 пронумерованих,
прошнурованих та скріплених

печаткою _____
(Вугаль)

