

Затверджений у сумі:

*Шість мільйонів триста
шістдесят вісім тисяч сто
шістдесят п'ять гривень 00 копійок*

6 368 165,00

(сума словами і цифрами)

Начальник відділу

(посада)

Зоряна ХОНЬКО

(підпис)



**КОШТОРИС
на 2021 рік**

Заклад дошкільної освіти компенсуючого типу №35

(код за ЄДРПОУ та найменування бюджетної установи)

м. Львів

(найменування міста, району, області)

Вид бюджету Місцевий (Бюджет Львівської міської територіальної громади)

код та назва відомчої класифікації видатків та кредитування бюджету 06 Органи з питань освіти і науки

код та назва програмної класифікації видатків та кредитування державного бюджету

(код та назва програмної класифікації видатків та кредитування місцевих бюджетів (код та назва Типової програмної класифікації видатків та кредитування місцевих бюджетів / Тимчасової класифікації видатків та кредитування для бюджетів місцевого самоврядування, які не застосовують програмно-цільового методу) * 0611010 Дошкільна освіта

(грн)

Найменування	Код	Усього на рік		РАЗОМ
		загальний фонд	спеціальний фонд	
1	2	3	4	5
НАДХОДЖЕННЯ - усього	x	6 312 915	55 250	6 368 165
Надходження коштів із загального фонду бюджету	x	6 312 915	x	6 312 915
Надходження коштів із спеціального фонду бюджету, у тому числі:	x	x	55 250	55 250
накопичення від плати за послуги, що надаються бюджетними установами згідно із законодавством (розписати за підгрупами)	25010000	x	55 250	55 250
плата за послуги, що надаються бюджетними установами згідно з їх основною діяльністю	25010100	x	55 250	55 250
інші джерела власних надходжень бюджетних установ (розписати за підгрупами)	25020000	x		
інші надходження, у тому числі:		x		
інші доходи (розписати за кодами класифікації доходів бюджету)		x		
фінансування (розписати за кодами класифікації фінансування бюджету за типом боргового зобов'язання)		x		
повернення кредитів до бюджету (розписати за кодами програмної класифікації видатків та кредитування бюджету, класифікації кредитування бюджету)		x		
		x	**	**
ВИДАТКИ ТА НАДАННЯ КРЕДИТІВ - усього	x	6 312 915	55 250	6 368 165
Поточні видатки	2000	6 312 915	55 250	6 368 165
Оплата праці і нарахування на заробітну плату	2100	5 398 200		5 398 200
Оплата праці	2110	4 425 000		4 425 000
Заробітна плата	2111	4 425 000		4 425 000
Грошове забезпечення військовослужбовців	2112			
Суддівська винагорода	2113			
Нарахування на оплату праці	2120	973 200		973 200
Використання товарів і послуг	2200	561 595	55 250	616 845

Предмети, матеріали, обладнання та інвентар	2210	115 000		115 000
Медикаменти та перев'язувальні матеріали	2220	29 025		29 025
Продукти харчування	2230	300 000	55 250	355 250
Оплата послуг (крім комунальних)	2240	117 570		117 570
Видатки на відрядження	2250			
Видатки та заходи спеціального призначення	2260			
Оплата комунальних послуг та енергоносіїв	2270	352 620		352 620
Оплата тепlopостачання	2271	236 580		236 580
Оплата водopостачання та водовідведення	2272	10 740		10 740
Оплата електроенергії	2273	30 600		30 600
Оплата природного газу	2274	74 700		74 700
Оплата інших енергоносіїв та інших комунальних послуг	2275			
Оплата енергосервісу	2276			
Дослідження і розробки, окремі заходи по реалізації державних (регіональних) програм	2280	500		500
Дослідження і розробки, окремі заходи розвитку по реалізації державних (регіональних) програм	2281			
Окремі заходи по реалізації державних (регіональних) програм, не віднесені до заходів розвитку	2282	500		500
Обслуговування боргових зобов'язань	2400			
Обслуговування внутрішніх боргових зобов'язань	2410			
Обслуговування зовнішніх боргових зобов'язань	2420			
Поточні трансферти	2600			
Субсидії та поточні трансферти підприємствам (установам, організаціям)	2610			
Поточні трансферти органам державного управління інших рівнів	2620			
Поточні трансферти урядам іноземних держав та міжнародним організаціям	2630			
Соціальне забезпечення	2700			
Виплата пенсій і допомоги	2710			
Стипендії	2720			
Інші виплати населенню	2730			
Інші поточні видатки	2800			
Капітальні видатки	3000			
Придбання основного капіталу	3100			
Придбання обладнання і предметів довгострокового користування	3110			
Капітальне будівництво (придбання)	3120			
Капітальне будівництво (придбання) житла	3121			
Капітальне будівництво (придбання) інших об'єктів	3122			
Капітальний ремонт	3130			
Капітальний ремонт житлового фонду (приміщень)	3131			
Капітальний ремонт інших об'єктів	3132			
Реконструкція та реставрація	3140			
Реконструкція житлового фонду (приміщень)	3141			
Реконструкція та реставрація інших об'єктів	3142			
Реставрація пам'яток культури, історії та архітектури	3143			
Створення державних запасів і резервів	3150			
Придбання землі та нематеріальних активів	3160			
Капітальні трансферти	3200			
Капітальні трансферти підприємствам (установам, організаціям)	3210			
Капітальні трансферти органам державного управління інших рівнів	3220			
Капітальні трансферти урядам іноземних держав та міжнародним організаціям	3230			
Капітальні трансферти населенню	3240			
Надання внутрішніх кредитів	4110			
Надання кредитів органам державного управління інших	4111			
Надання кредитів підприємствам, установам, організаціям	4112			
Надання інших внутрішніх кредитів	4113			
Надання зовнішніх кредитів	4210			
Нерозподілені видатки	9000			

Директор

Головний бухгалтер



15 січня 2021
(число, місяць, рік)

Галина ПАСЛЯВСЬКА
(підпис) (ініціали і прізвище)

Галина ХАМУЛЯК
(підпис) (ініціали і прізвище)

**Розрахунок видатків до кошторису на 2021 рік
на утримання закладу дошкільної освіти
компенсуючого типу №35 м. Львова
по КПКВК 0611010 Дошкільна освіта**

Всього

НАДХОДЖЕННЯ - усього	6 368 165,00	грн.
Находження коштів із загального фонду бюджету	6 312 915,00	грн.
Находження коштів із спеціального фонду бюджету, у т.ч.	55 250,00	грн.

Мережа:

	Кількість груп:	4
в тому числі:	Яслі	0
Діти		42
в тому числі:	ясла	0

ВИДАТКИ ТА НАДАННЯ КРЕДИТІВ - усього 6 312 915,00 грн.
в тому числі: **Загальний фонд**

КЕКВ - 2111 "Оплата праці працівників бюджетних установ", всього 4 425 000,00 грн.
в тому числі: **На виплату:**

ФОП за посадовими окладами з підвищенням	2 330 000,00	грн.
надбавка за престижність праці 20%	248 336,76	грн.
надбавка за вислугу років	406 740,00	грн.
надбавка за роботу в санаторних закладах	119 340,00	грн.
надбавки за складність і напруженість	123 480,00	грн.
за старшинство мед персоналу	4 644,00	грн.
доплата за використання деззасобів	49 740,00	грн.
доплата за шкідливі умови	13 620,00	грн.
доплата за роботу у нічний час	28 044,00	грн.
доплата за святкові дні	2 376,00	грн.
за заміни на час відпустки	311 484,00	грн.

щорічна грошова винагорода педагогічним працівникам, відповідно до ст. 57 Закону України «Про освіту», в розмірі 80% від посадового окладу 90 559,20 грн.

матеріальна допомога на оздоровлення відповідно до ст. 57 Закону України «Про освіту», в розмірі посадового окладу 113 199,00 грн.

матеріальна допомога обслуговуючому персоналу 70 000,00 грн.

Доплата до мінімальної заробітної плати 513 437,04 грн.

КЕКВ - 2120 "Нарахування на заробітну плату" - всього (22%) 973 200,00 грн.

КЕКВ - 2200 "Використання товарів і послуг", всього - 914 715,00 грн.
із них

КЕКВ - 2210 **Предмети, матеріали, обладнання та інвентар** 115 000,00 грн.
Миючі засоби (мило, порошок, засоби чищення, туалет, папір) 5 000,00 грн.
Будівельні матеріали (фарба, емаль, мастика, шпаклівка, гіпс) 7 000,00 грн.
Господарські товари (граблі, лопати, інструменти) 5 422,00 грн.
Канцелярські товари 3 000,00 грн.
Комплекти постелі дитячої, рушники 7 000,00 грн.
Ігрові споруди 8 000,00 грн.
Посуд (тарілка, горнята, каструля, відра) грн.
Меблі (дитячі столики, крісла, ліжечка) 12 000,00 грн.
Спец. одяг 5 000,00 грн.
Килимове покриття 4 000,00 грн.
Техніка (пральна машина, праска, холодильник, комп'ютер) 13 000,00 грн.
В т.ч. кредиторська заборгованість станом на 01.01.2021р. 45 578,00 грн.

КЕКВ - 2220 **Медикаменти** (лікарські засоби, перев'язувальні матеріали, засоби індивідуального захисту від COVID-19) 29 025,00 грн.

В т.ч. кредиторська заборгованість станом на 01.01.2021р. 5 778,76 грн.

КЕКВ - 2230 **Продукти харчування** 300 000,00 грн.

Сад:
Число дітей 21
Дні функціонування 177,00

	Дітодні	3 717,00
	Вартість харчування/день	21,60
	Сума	80 287,20 грн.
діти пільгової категорії що харчуються безкоштовно (АТО, багатодітні, малозабезпечені, сироти)	Число дітей	22
	Дні функціонування	175,00
	Дітодні	3 850,00
	Вартість харчування/день	54,16 грн.
	Сума	208 516,00 грн.
	Сад та яслі сума, грн.	288 570,64 грн.
	В т.ч. кредиторська заборгованість станом на 01.01.2021р.	11 429,36 грн.
в тому числі :	Батьківська плата, грн. (спец. фонд)	55 250,00 грн.
КЕКВ - 2240	Оплата послуг (крім комунальних), всього	117 570,00 грн.
	Послуги місцевого зв'язку	
	К-ть тел.	2,00
	Абонплата	170,00 грн.
	1 тел. х 170грн. х 12 міс.	4 080,00 грн.
	Послуги Інтернет	
	Абонплата	130,00 грн.
	130грн. х 12 міс.	1 560,00 грн.
	Певірка лічильників холодної води	
	2 шт. х 1900,00 грн.	3 800,00 грн.
	Перезарядка вогнегасників	
	2 шт. х 375грн.	750,00 грн.
	Обробка приміщень від гризунів	
	В місяць	1 000,00 грн.
	1000,00 грн. х 12 міс.	12 000,00 грн.
	Послуги по проведенню лабораторних досліджень	7 200,00 грн.
	Прання, дезинсекція м"якого інвентарю (подушок, іграшок)	4 500,00 грн.
	Технічне обслуговування обладнання	1 870,00 грн.
	Поточний ремонт приміщення (приміщення групи)	81 810,00 грн.
КЕКВ - 2270	Оплата комунальних послуг та енергоносіїв, всього	352 620,00 грн.
в тому числі :		
КЕКВ - 2271	Оплата теплопостачання	236 580,00 грн.
	заборгованість станом на 01.01.21	35 103,00 грн.
	ліміт 97Гкал. х 1413,072 грн. * коеф.росту тарифу	116 049,60 грн.
	приєднане теплове навантаження 0,540696*97513,48 грн * коеф.росту тарифу	85 427,40 грн.
КЕКВ - 2272	Оплата водопостачання і водовідведення	10 740,00 грн.
	заборгованість станом на 01.01.21	2 524,24 грн.
	ліміт холодна вода і водовідведення 385 куб.м *22,668 грн.	3 740,00 грн.
	дощові стоки 936 куб.м*7,416 грн	4 475,76 грн.
КЕКВ - 2273	Оплата електроенергії	30 600,00 грн.
	9100 кВт. х 3,57644грн.	30 600,00 грн.
КЕКВ -2274	Оплата природного газу	74 700,00 грн.
	заборгованість станом на 01.01.21	3 731,77 грн.
	ліміт 4300 куб.м*8,7344 грн*коєф.росту тарифу	37 557,92 грн.
	розподіл тариф 2,016 грн.	33 410,31 грн.
КЕКВ-2282	Дослідження і розробки, окремі заходи по реалізації програм (курси підвищення кваліфікації)	500,00 грн.
КЕКВ --2800	Інші поточні видатки (податки)	0,00 грн.
Всього видатків по загальному фонду		6 312 915,00 грн.

Вик. А. Рученчин
І. Козлова

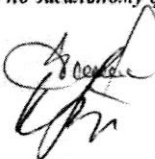

Затверджений у сумі:

Чотири мільйони шістьсот
сімдесят дев'ять тисяч сімсот сім
грн. 00 копійок

4 679 707,00

(сума словами і цифрами)

Начальник відділу

(посада)

З.М. Хонько

(підпис)

(ініціали і прізвище)

(число місяць рік)

З.М.П.

КОШТОРИС
на 2020 рік

Заклад дошкільної освіти компенсуючого типу №35

(код за ЄДРПОУ та найменування бюджетної установи)

м.Львів

(найменування міста, району, області)

Вид бюджету Місцевий (Міський бюджет м.Львова)

код та назва відомчої класифікації видатків та кредитування бюджету 06 Органи з питань освіти і науки

код та назва програмної класифікації видатків та кредитування державного бюджету

(код та назва програмної класифікації видатків та кредитування місцевих бюджетів (код та назва Типової програмної класифікації видатків та кредитування місцевих бюджетів / Тимчасової класифікації видатків та кредитування для бюджетів місцевого самоврядування, які не застосовують програмно-цільового методу) * 0611010 Дошкільна освіта

(грн)

Найменування	Код	Усього на рік		РАЗОМ
		загальний фонд	спеціальний фонд	
1	2	3	4	5
НАДХОДЖЕННЯ - усього	x	4 616 182,00	63 525,00	4 679 707,00
Надходження коштів із загального фонду бюджету	x	4 616 182,00	x	4 616 182,00
Надходження коштів із спеціального фонду бюджету, у тому числі:	x	x	63 525,00	63 525,00
накопичення від плати за послуги, що надаються бюджетними установами згідно із законодавством	25010000	x	63 525,00	63 525,00
(розписати за підгрупами)		x		0,00
плата за послуги, що надаються бюджетними установами згідно з їх основною діяльністю	25010100	x	63 525,00	63 525,00
інші джерела власних надходжень бюджетних установ	25020000	x		
(розписати за підгрупами)		x		
інші надходження, у тому числі:		x		
інші доходи (розписати за кодами класифікації доходів бюджету)		x		
фінансування (розписати за кодами класифікації фінансування бюджету за типом боргового зобов'язання)		x		
повернення кредитів до бюджету (розписати за кодами програмної класифікації видатків та кредитування бюджету, класифікації кредитування бюджету)		x		
		x	**	**

ВИДАТКИ ТА НАДАННЯ КРЕДИТІВ - усього	x	4 616 182,00	63 525,00	4 679 707,00
Поточні видатки	2000	4 616 182,00	63 525,00	4 679 707,00
Оплата праці і нарахування на заробітну плату	2100	3 880 375,00		3 880 375,00
Оплата праці	2110	3 180 675,00		3 180 675,00
Заробітна плата	2111	3 180 675,00		3 180 675,00
Грошове забезпечення військовослужбовців	2112			
Нарахування на оплату праці	2120	699 700,00		699 700,00
Використання товарів і послуг	2200	419 000,00	63 525,00	482 525,00
Предмети, матеріали, обладнання та інвентар	2210	80 000,00		80 000,00
Медикаменти та перев'язувальні матеріали	2220	1 000,00		1 000,00

Продукти харчування	2230	280 000,00	63 525,00	343 525,00
Оплата послуг (крім комунальних)	2240	58 000,00		58 000,00
Видатки на відрядження	2250			
Видатки та заходи спеціального призначення	2260			
Оплата комунальних послуг та енергоносіїв	2270	316 007,00		316 007,00
Оплата теплостачання	2271	214 337,00		214 337,00
Оплата водопостачання та водовідведення	2272	12 422,00		12 422,00
Оплата електроенергії	2273	27 428,00		27 428,00
Оплата природного газу	2274	61 820,00		61 820,00
Оплата інших енергоносіїв та інших комунальних послуг	2275			
Оплата енергосервісу	2276			
Дослідження і розробки, окремі заходи по реалізації державних (регіональних) програм	2280	500,00		500,00
Дослідження і розробки, окремі заходи розвитку по реалізації державних (регіональних) програм	2281			
Окремі заходи по реалізації державних (регіональних) програм, не віднесені до заходів розвитку	2282	500,00		
Обслуговування боргових зобов'язань	2400			
Обслуговування внутрішніх боргових зобов'язань	2410			
Обслуговування зовнішніх боргових зобов'язань	2420			
Поточні трансферти	2600			
Субсидії та поточні трансферти підприємствам (установам, організаціям)	2610			
Поточні трансферти органам державного управління інших рівнів	2620			
Поточні трансферти урядам іноземних держав та міжнародним організаціям	2630			
Соціальне забезпечення	2700			
Виплата пенсій і допомоги	2710			
Стипендії	2720			
Інші виплати населенню	2730			
Інші поточні видатки	2800	300,00		300,00
Капітальні видатки	3000			
Придбання основного капіталу	3100			
Придбання обладнання і предметів довгострокового користування	3110			
Капітальне будівництво (придбання)	3120			
Капітальне будівництво (придбання) житла	3121			
Капітальне будівництво (придбання) інших об'єктів	3122			
Капітальний ремонт	3130			
Капітальний ремонт житлового фонду (приміщень)	3131			
Капітальний ремонт інших об'єктів	3132			
Реконструкція та реставрація	3140			
Реконструкція житлового фонду (приміщень)	3141			
Реконструкція та реставрація інших об'єктів	3142			
Реставрація пам'яток культури, історії та архітектури	3143			
Створення державних запасів і резервів	3150			
Придбання землі та нематеріальних активів	3160			
Капітальні трансферти	3200			
Капітальні трансферти підприємствам (установам, організаціям)	3210			
Капітальні трансферти органам державного управління інших рівнів	3220			
Капітальні трансферти урядам іноземних держав та міжнародним організаціям	3230			
Капітальні трансферти населенню	3240			
Надання внутрішніх кредитів	4110			
Надання кредитів органам державного управління інших рівнів	4111			
Надання кредитів підприємствам, установам, організаціям	4112			
Надання інших внутрішніх кредитів	4113			
Надання зовнішніх кредитів	4210			
Нерозподілені видатки	9000			

Директор

Головний бухгалтер



М.П.*** (число, місяць, рік)

(Handwritten signature)

Паславська Г.І.

(підпис) (ініціали і прізвище)

(Handwritten signature)

Г.Є. Хамуляк

(підпис) (ініціали і прізвище)

**Розрахунок видатків до кошторису на 2020 рік
на утримання закладу дошкільної освіти
компенсуючого типу №35 м.Львова
по КПКВК 0611010 Дошкільна освіта**

Всього

НАДХОДЖЕННЯ - усього	4679707,00	грн.
Находження коштів із загального фонду бюджету	4616182,00	грн.
Находження коштів із спеціального фонду бюджету, у т.ч.	63525,00	грн.

Мережа:

	Кількість груп:	4
в тому числі :	Яслі	0
Діти		44
в тому числі :	ясла	0

ВИДАТКИ ТА НАДАННЯ КРЕДИТІВ - усього	4616182,00	грн.
в тому числі : Загальний фонд		

КЕКВ - 2111	"Оплата праці працівників бюджетних установ", всього	3180675,00	грн.
в тому числі :	На виплату:		
	ФОП за посадовими окладами (142000 грн. x 12 міс.)	1704000,00	грн.
	надбавка за престижність праці 20%	193320,00	грн.
	надбавка за вислугу років	303600,00	грн.
	надбавка за роботу в санаторних закладах	94524,00	грн.
	надбавки за складність і напруженість	54000,00	грн.
	за старшинство мед персоналу	3660,00	грн.
	доплата за використання деззасобів	39504,00	грн.
	доплата за шкідливі умови	10716,00	грн.
	доплата за роботу у нічний час	26184,00	грн.
	доплата за святкові дні	2376,00	грн.
	за заміни на час відпустки	226512,00	грн.
	щорічна грошова винагорода педагогічним працівникам, відповідно до ст. 57 Закону України «Про освіту», в розмірі 80% від посадового окладу	70748,00	грн.
	матеріальна допомога на оздоровлення відповідно до ст. 57 Закону України «Про освіту», в розмірі посадового окладу	88435,00	грн.
	Доплата до мінімальної заробітної плати	363096,00	грн.
КЕКВ - 2120	"Нарахування на заробітну плату " - всього (22%)	699700,00	грн.
КЕКВ - 2200	"Використання товарів і послуг ", всього -	735807,00	грн.
із них			
КЕКВ - 2210	Предмети, матеріали, обладнання та інвентар	80000,00	грн.
	Миючі засоби (мило, порошок, засоби чищення, туалет папір)	5000,00	грн.
	Будівельні матеріали (фарба, емаль, мастика, шпаклівка, гіпс)	17000,00	грн.
	Господарські товари (граблі, лопати, інструменти)	4000,00	грн.
	Канцелярські товари	3000,00	грн.
	Посуд (тарілка, горнята, каструля, відра)	6000,00	грн.
	Меблі (дитячі столики, крісла, ліжечка)	12000,00	грн.
	Техніка (пральна машина, праска, холодильник, комп'ютер)	33000,00	грн.
КЕКВ - 2220	Медикаменти (лікарські засоби, перев'язочні матеріали)	1000,00	грн.
КЕКВ - 2230	Продукти харчування	280000,00	грн.
	Сад:		

	Число дітей	21
	Дні функціонування	150
	Дітодні	3150
	Вартість харчування/день	30,24
	Сума	95256,00 грн.
діти пільгової категорії що харчуються безкоштовно (АТО,багатодітні,малозабезпечені,сироти)	Число дітей	23
	Дні функціонування	147
	Дітодні	3381
	Вартість харчування/день	54,90 грн.
	Сума	184744,00 грн.
	Сад та яслі сума, грн.	280000,00 грн.
в тому числі :	Батьківська плата, грн. (спец.фонд)	63525,00 грн.
КЕКВ - 2240	Оплата послуг (крім комунальних), всього	58000,00 грн.
	Послуги місцевого зв'язку	
	К-ть тел.	2
	Абонплата	70,00 грн.
	1 тел. x 70грн. x 12 міс.	840,00 грн.
	Послуги Інтернет	
	Абонплата	130,00 грн.
	130грн. x 12 міс.	1560,00 грн.
	Всього:	2400,00 грн.
	Певірка лічильників холодної води	
	2 шт. x 900,00 грн.	1800,00 грн.
	Перезарядка вогнегасників	
	2 шт. x 375грн.	750,00 грн.
	Обробка приміщень від гризунів	
	В місяць	100,00 грн.
100,00 грн. x 12 міс.	1200,00 грн.	
Послуги по проведенню лабораторних досліджень	7200,00 грн.	
Прання , дезинсекція м"якого інвентарю (подошок,іграшок)	4500,00 грн.	
Технічне обслуговування обладнання	1870,00 грн.	
Поточний ремонт приміщення (приміщення групи)	38280,00 грн.	
КЕКВ - 2270	Оплата комунальних послуг та енергоносіїв, всього	316007,00 грн.
в тому числі :		
КЕКВ - 2271	Оплата теплопостачання	214337,00 грн.
	ліміт 97 Гкал. x 1474,95 грн. * коеф.росту тарифу	214337,00 грн.
КЕКВ - 2272	Оплата водопостачання і водовідведення	12422,00 грн.
	ліміт холодна вода і водовідведення 395 куб.м	
	*16,032грн.*коеф.росту тарифу	6821,60 грн.
	дощові стоки 1008 куб.м*5,556грн*коеф.	5600,40 грн.
КЕКВ - 2273	Оплата електроенергії	27428,00 грн.
	9050 кВт. x 2,889грн.	27428,00 грн.
КЕКВ -2274	Оплата природного газу	61820,00 грн.
	ліміт 4860куб.м*10,836грн*коеф.росту тарифу	61820,00 грн.
КЕКВ-2282	Дослідження і розробки,окремі заходи по реалізації по реалізації програм (курси підвищення кваліфікації)	500,00 грн.
КЕКВ --2800	Інші поточні видатки (податки)	300,00 грн.
Всього видатків по загальному фонду		4616182,00 грн.

Вик. А.Рученчи
І.Козлова



Додаток 1

Потреба предметів, матеріалів, обладнання та інвентарю для ЗДО
№35 у 2020 році.

Назва товару	Сума,грн
Миючі засоби	5000
Канцелярські товари	3000
Господарськ товари	4000
Будівельні товари	17000
Посуд	6000
Меблі	12000
Техніка: пральна маш., комп.обладн., порохот., холодильник	33000

Директор*Паславська Г.І.*



Львівська міська рада
 Департамент гуманітарної політики
 Управління освіти
 Відділ освіти Сихівського та Личаківського районів
 ЗДО № 35
 79 026, м. Львів, вул. Карманського, 7
 тел.: (032) 270 44 67, e-mail: dnz35k@gmail.com

10.02.2020 року № 9

Львівська міська рада
 Департамент гуманітарної політики
 Управління освіти
 Начальнику відділу освіти
 Сихівського та Личаківського районів
 З.М. Хонько

Заклад дошкільної освіти компенсуючого типу № 35 згідно Припису ГУ ДСНС у Львівській області від 06.02.2020 року № 31 просить профінансувати наступне:

1. Будівлю обладнати системами протипожежного захисту відповідно до ДБН В.2.5-56:2014 «Системи протипожежного захисту»; до 06.04.2020р.
2. монтаж евакуаційного освітлення на шляхах евакуації; до 06.04.2020р.
3. Обробка дерев'яних конструкцій даху засобами вогнезахисту (до 06.04.2020р.
4. дерев'яні сходи замінити на такі, що відповідають вимогам (R60; MO) до 06.04.2020р.
5. Виготовити документацію по обладнанню будівлі садка зовнішньою установкою від прямих попадань блискавки і вторинних її проявів, а також їх перевірку та технічне обслуговування до 06.04.2020р..

Директор ЗДО № 35 ДО



G. Paslav'ska

Г. Паславська

10 02 97 20

2020-02-10

Додаток 1

Інформація ,щодо обсягу коштів виділених на ремонт та облаштування ЗДО № 35 за 2020р
КЕКВ 2240"Оплата послуг(крім комунальних)"

Назва послуги	Сума,грн
Проектно кошторисна документація по влаштуванню системи пожежогасіння	48750
Вогнезахист дерев"яних конструкцій	21000
Поточний ремонт щитової	39190
Крім цього: технічне обслуговування обладнання	2900
Послуги зв"язку	1920
перезарядка вогнегасників	760
перевірка лічильників	5710

Додаток 1
до Порядку складання бюджетної звітності розпорядниками та одержувачами бюджетних коштів, звітності фондами загальнооб'єктового державного соціального і пенсійного страхування (пункт 1 розділу II)

ЗВІТ
про надходження та використання коштів загального фонду (форма №2д, №2м)
за 2020 рік

станова
сриторія
Організаційно-правова форма господарювання
Код та назва відомчої класифікації видатків та кредитування державного бюджету
Код та назва програмної класифікації видатків та кредитування державного бюджету
Код та назва типової відомчої класифікації видатків та кредитування місцевих бюджетів
Код та назва програмної класифікації видатків та кредитування місцевих бюджетів (код та назва Типової програмної класифікації видатків та кредитування місцевих бюджетів / Тимчасової класифікації видатків та кредитування для бюджетів місцевого самоврядування, які не застосовують програмно-цільового методу)
Періодичність: квартальна, річна
Одиниця виміру: грн, коп.

Заклад дошкільної освіти компенсуючого типу № 35 м.		ш СДРПОУ	41321310
0		ш КОАТУУ	4610136800
<i>Комунальна організація (установа, заклад)</i>		ш КОПФ	430
350	<i>Міністерство фінансів України</i>		
06	<i>Орган з питань освіти і науки</i>		
0611010	<i>Надання дошкільної освіти</i>		

Показники	КЕКВ та/або ККК	Код рядка	Затверджено на звітний рік	Затверджено на звітний період (рік) ¹	Залишок на початок звітного року	Надійшло коштів за звітний період (рік)	Касові за звітний період (рік)	Залишок на кінець звітного періоду (року)
I	2	3	4	5	6	7	8	9
Видатки та надання кредитів - усього	X	010	4 910 059,00	4 910 059,00	-	4 480 451,11	4 480 451,11	-
у тому числі	2000	020	4 910 059,00	-	-	4 480 451,11	4 480 451,11	-
Поточні видатки								
Оплата праці і нарахування на заробітну плату	2100	030	3 988 777,00	-	-	3 983 443,23	3 983 443,23	-
Оплата праці	2110	040	3 288 777,00	3 288 777,00	-	3 288 776,79	3 288 776,79	-
Заробітна плата	2111	050	3 288 777,00	-	-	3 288 776,79	3 288 776,79	-
Грошові забезпечення військовослужбовців	2112	060	-	-	-	-	-	-
Нарахування на оплату праці	2120	070	700 000,00	700 000,00	-	694 666,44	694 666,44	-
Використання товарів і послуг	2200	080	921 062,00	-	-	497 001,47	497 001,47	-
Предмети, матеріали, обладнання та інвентар	2210	090	45 100,00	-	-	45 033,19	45 033,19	-
Медикаменти та перев'язувальні матеріали	2220	100	65 000,00	65 000,00	-	41 874,00	41 874,00	-
Продукти харчування	2230	110	271 000,00	271 000,00	-	148 792,53	148 792,53	-
Оплата послуг (крім комунальних)	2240	120	125 000,00	-	-	124 463,60	124 463,60	-
Видатки на відрядження	2250	130	-	-	-	-	-	-
Видатки та заходи спеціального призначення	2260	140	-	-	-	-	-	-
Оплата комунальних послуг та енергоносіїв	2270	150	413 507,00	413 507,00	-	135 383,15	135 383,15	-
Оплата теплопостачання	2271	160	311 837,00	-	-	87 702,86	87 702,86	-
Оплата водопостачання та водовідведення	2272	170	12 422,00	-	-	11 293,48	11 293,48	-
Оплата електроенергії	2273	180	27 428,00	-	-	22 660,33	22 660,33	-
Оплата природного газу	2274	190	61 820,00	-	-	13 726,48	13 726,48	-
Оплата інших енергоносіїв	2275	200	-	-	-	-	-	-
Оплата енергосервісу	2276	210	-	-	-	-	-	-
Дослідження і розробки, окремі заходи по реалізації державних (регіональних) програм	2280	220	1 455,00	-	-	1 455,00	1 455,00	-
Дослідження і розробки, окремі заходи розвитку по реалізації державних (регіональних) програм	2281	230	-	-	-	-	-	-
Окремі заходи по реалізації державних (регіональних) програм, не віднесені до заходів розвитку	2282	240	1 455,00	1 455,00	-	1 455,00	1 455,00	-
	2400	250	-	-	-	-	-	-

1	2	3	4	5	6	7	8	9
обслуговування внутрішніх боргових зобов'язань	2410	260	-	-	-	-	-	-
обслуговування зовнішніх боргових зобов'язань	2420	270	-	-	-	-	-	-
поточні трансферти	2600	280	-	-	-	-	-	-
власні та поточні трансферти підприємствам (установам, організаціям)	2610	290	-	-	-	-	-	-
поточні трансферти органам державного управління інших рівнів	2620	300	-	-	-	-	-	-
поточні трансферти урядам іноземних держав та міжнародним організаціям	2630	310	-	-	-	-	-	-
опіальне забезпечення	2700	320	-	-	-	-	-	-
плати пенсії і допомоги	2710	330	-	-	-	-	-	-
пенсії	2720	340	-	-	-	-	-	-
інші виплати населенню	2730	350	-	-	-	-	-	-
інші поточні видатки	2800	360	220,00	-	-	6,41	6,41	-
Капітальні видатки	3000	370	-	-	-	-	-	-
Придбання основного капіталу	3100	380	-	-	-	-	-	-
Придбання обладнання і предметів довгострокового користування	3110	390	-	-	-	-	-	-
Капітальне будівництво (придбання)	3120	400	-	-	-	-	-	-
Капітальне будівництво (придбання) житла	3121	410	-	-	-	-	-	-
Капітальне будівництво (придбання) інших об'єктів	3122	420	-	-	-	-	-	-
Капітальний ремонт	3130	430	-	-	-	-	-	-
Капітальний ремонт житлового фонду (приміщень)	3131	440	-	-	-	-	-	-
Капітальний ремонт інших об'єктів	3132	450	-	-	-	-	-	-
Реконструкція та реставрація	3140	460	-	-	-	-	-	-
Реконструкція житлового фонду (приміщень)	3141	470	-	-	-	-	-	-
Реконструкція та реставрація інших об'єктів	3142	480	-	-	-	-	-	-
Реставрація пам'яток культури, історії та архітектури	3143	490	-	-	-	-	-	-
Створення державних запасів і резервів	3150	500	-	-	-	-	-	-
Придбання зсмі та нематеріальних активів	3160	510	-	-	-	-	-	-
Капітальні трансферти	3200	520	-	-	-	-	-	-
Капітальні трансферти підприємствам (установам, організаціям)	3210	530	-	-	-	-	-	-
Капітальні трансферти органам державного управління інших рівнів	3220	540	-	-	-	-	-	-
Капітальні трансферти урядам іноземних держав та міжнародним організаціям	3230	550	-	-	-	-	-	-
Капітальні трансферти населенню	3240	560	-	-	-	-	-	-
Внутрішнє кредитування	4100	570	-	-	-	-	-	-
Надання внутрішніх кредитів	4110	580	-	-	-	-	-	-
Надання кредитів органам державного управління інших рівнів	4111	590	-	-	-	-	-	-
Надання кредитів підприємствам, установам, організаціям	4112	600	-	-	-	-	-	-
Надання інших внутрішніх кредитів	4113	610	-	-	-	-	-	-
Зовнішнє кредитування	4200	620	-	-	-	-	-	-
Надання зовнішніх кредитів	4210	630	-	-	-	-	-	-
Інші видатки	5000	640	X	170 320,00	X	X	X	X
Нерозподілені видатки	9000	650	-	-	-	-	-	-

¹ Заповнюється розпорядниками бюджетних коштів.

Директор

Головний бухгалтер
"15" січня 2021 року

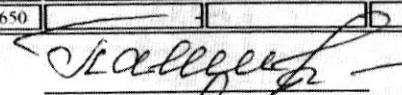
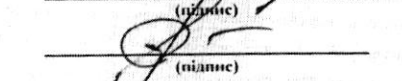
(підпис)

(підпис)

Паславська Г.І.

(ініціали, прізвище)

Г.С.Хамуляк

(ініціали, прізвище)



ЛЬВІВСЬКА МІСЬКА РАДА
ДГП УО
Відділ освіти Сихівського та Личаківського районів
ЗДО № 35

909

Наказ

№ 110

22.09.2020 року

Про виплату щорічної грошової
винагороди за сумлінну працю
педпрацівникам ЗДО № 35

Керуючись вимогами ч.1 ст.57 Закону України «Про освіту», за сумлінну працю, зразкове виконання педпрацівниками посадових обов'язків, на виконання наказу управління освіти ДГП ЛМР №326р. від 21.09.2020р. «Про виплату щорічної грошової винагороди педагогічним працівникам м.Львова»

НАКАЗУЮ :

виплатити щорічну грошову винагороду :

Григорук Г.І., директору	6315грн.
Мірагоді М.А., вчителю-дефектологу	6715грн.
Герчик О.М., вчителю – дефектологу	6535грн.
Левко С.М., вихователю	5800грн.
Ільчишків І.В., вихователю	5800грн.
Кішак Т.М., вихователю	5800грн.
Різнан М.А., вихователю	5800грн.
Степанчук Т., вихователю	6535грн.
Валюх В.А., муз.керівнику	5200грн.
Степанчук Т., практич. психологу	6200грн.
Левко С.М., вихователю	5800грн.
Левко С.М., вихователю	5800грн.
Левко С.М., вихователю	2700грн.

Даний наказ погоджено з ПК і доведено до відома працівників.

Директор ЗДО №35



Г.Паславська



ЛВІВСЬКА МІСЬКА РАДА
ДГП УО
Відділ освіти Сихівського та Личаківського районів
ЗДО № 35

Наказ

22.09.2020 року

№ 111

Про відзначення одноразовою премією
сестри медичної старшої

На виконання доручення Львівського міського голови від 09.09.2020р. № 4-2101-326, на виконання наказу УО ДГП ЛМР від 21.09.2020р. № 329р. «Про відзначення одноразовими преміями медичних сестер закладів освіти м. Львова

Наказую:

1. Забезпечити нарахування та виплату одноразової премії сестрі медичній старшій *Славської Г.М.* в розмірі 50% посадового окладу за сумлінне виконання посадових обов'язків.
2. Централізованій бухгалтерії відділу освіти здійснити дане нарахування.
3. Контроль за виконанням даного наказу залишаю за собою.

Директор

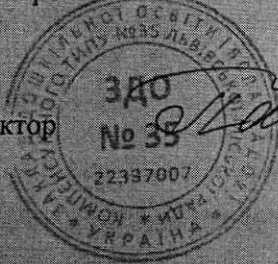

Г.Паславська
Г.Паславська



ЛВІВСЬКА МІСЬКА РАДА
ДГП УО
Відділ освіти Сихівського та Личаківського районів
ЗДО № 35

НАКАЗ

м. Львів

№ 123

Від 21.12. 2020 р.

Про виплату щорічної грошової
винагороди за сумлінну працю та за
підсумками календарного року працівникам ЗДО №35

Керуючись Положенням про преміювання працівників закладу дошкільної освіти № 35, враховуючи сумлінне виконання працівникам посадових обов'язків, забезпечення належних умов освітнього процесу та санітарних умов перебування дітей в здо, за підсумками роботи в 2020р., з метою стимулювання творчої праці освітян

НАКАЗУЮ: нагородити працівників ЗДО № 35 таким чином:

№	Прізвище, ім'я, по батькові	Посада	Грошова винагорода (грв)
1		муз. керівник	2000
2		сурдопедагог	2000
3		прибир. служб. прим.	1800
4		помічник вихователя	1800
5		керівник гуртка	300
6		сторож	2000
7		сторож	1900
8		вихователь	2000
9		помічник вихователя	2000
10		робітник по обсл. здо	2000
11		вихователь	1200
12		сурдопедагог	2000
13		вихователь	2000
14		вихователь	2000
15		помічник вихователя	2200
16		практичний психолог	2000
17		помічник вихователя	2000
18		помічник вихователя	2000
19		вихователь	2000
20		кухар	2000
21		помічник вихователя	2000
22		вихователь	2000
23		помічник вихователя	2000
24		вихователь	2000
25		вихователь	2000
26		кухар	2000
27		помічник вихователя	2000
28		помічник виховат.	1600

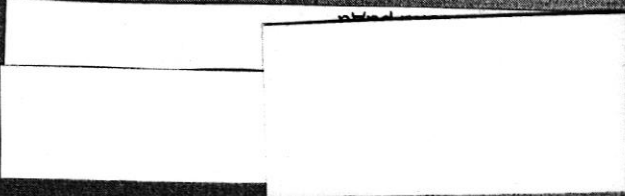

сторож	2000
сестра мед.старша	1200
машиніст прання біл.	2000

Директор



Паславська Г.І.

03.06.2021



Львівська міська рада
 Департамент гуманітарної політики
 Управління освіти
 Відділ освіти Сихівського та Личаківського районів
 Заклад дошкільної освіти (ясла-садок) компенсуючого типу №35
 79026 м. Львів, вул. Карманського, 7
 тел. (032)270-44-67, dnz35k@gmail.com

НАКАЗ

07.10 2020р.

№ 111а

Про відзначення премією
 завгоспа [REDACTED] О.П.

Згідно наказу УО ДГП ЛМР №345 р від 29.09.20р. «Про преміювання заступників директорів з господарської роботи, завідувачів господарством закладів дошкільної освіти, закладів загальної середньої освіти, закладів позашкільної освіти м. Львова» за сумлінну працю і зразкове виконання службових обов'язків

НАКАЗУЮ:

1. Відзначити премією завгоспа [REDACTED] в розмірі посадового окладу у жовтні 2020р.
2. ЦБ відділу освіти Сихівського та Личаківського району провести нарахування та виплату премії у жовтні 2020р.
3. Контроль за виконанням даного наказу залишаю за собою.



Паславська Г.І.